



**PRÉFET
DU PAS-DE-CALAIS**

*Liberté
Égalité
Fraternité*

Cartes de bruit
stratégique de la
4ème échéance de la
directive 2002/49/CE

Réseau routier
non concédé

Atlas
cartographique

Janvier 2023

0 10 20 km

**Direction départementale
des territoires et de la mer
du Pas-de-Calais**

Réalisation : MCSIG
Source : DDTM 62
CEREMA
BD Topo, © IGN
Date : 20 janvier 2023
Référence : 2023-014

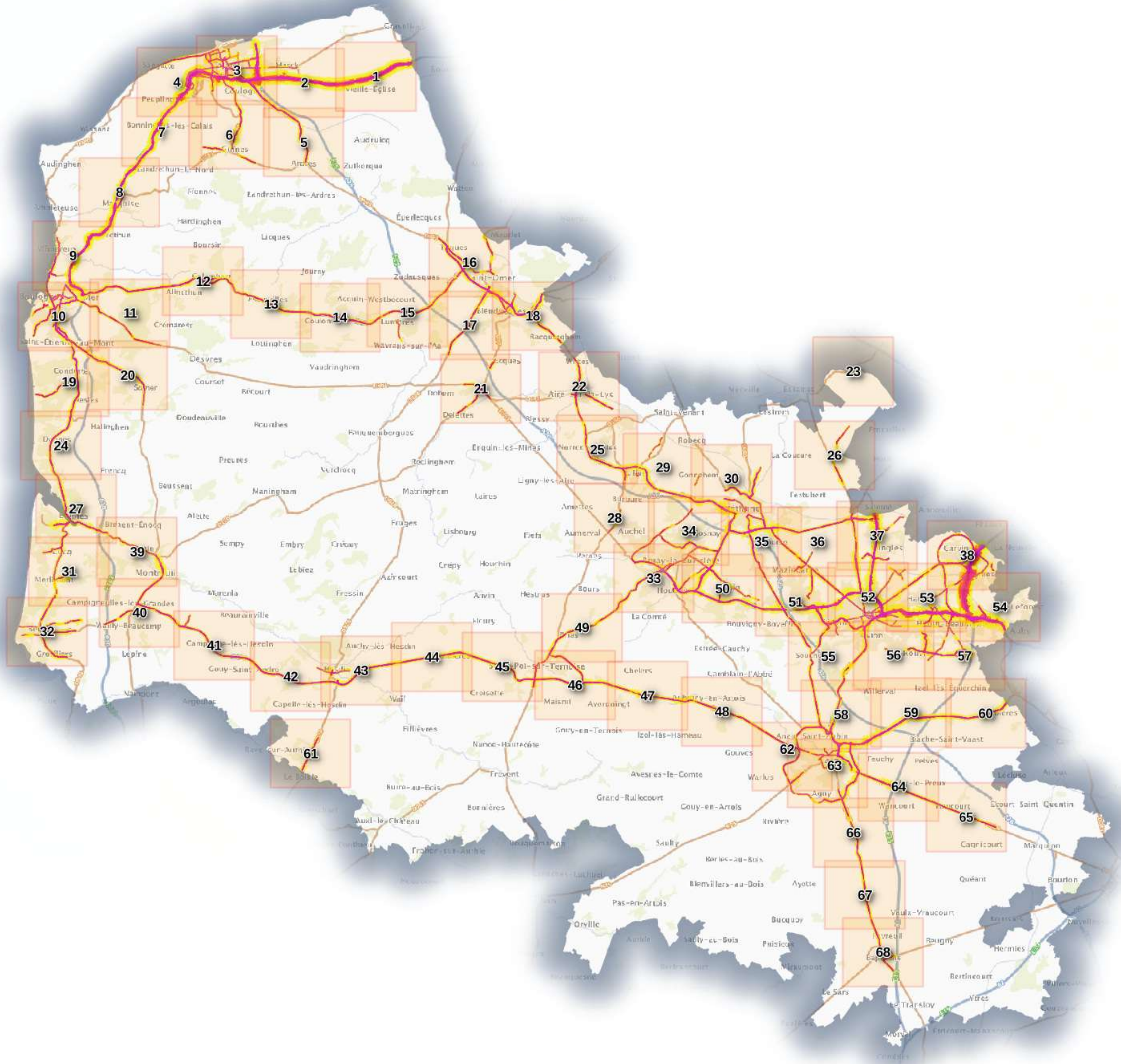



PRÉFET DU PAS-DE-CALAIS

Liberté
Égalité
Fraternité

Cartes de bruit
stratégique de la
4ème échéance de la
directive 2002/49/CE

Réseau routier
non concédé

Plan d'assemblage
Type A - Ln

Janvier 2023

0 10 20 km

Direction départementale
des territoires et de la mer
du Pas-de-Calais

Réalisation : MCSIG
Source : DDTM 62
CEREMA
BD Topo, © IGN
Date : 20 janvier 2023
Référence : 2023-014

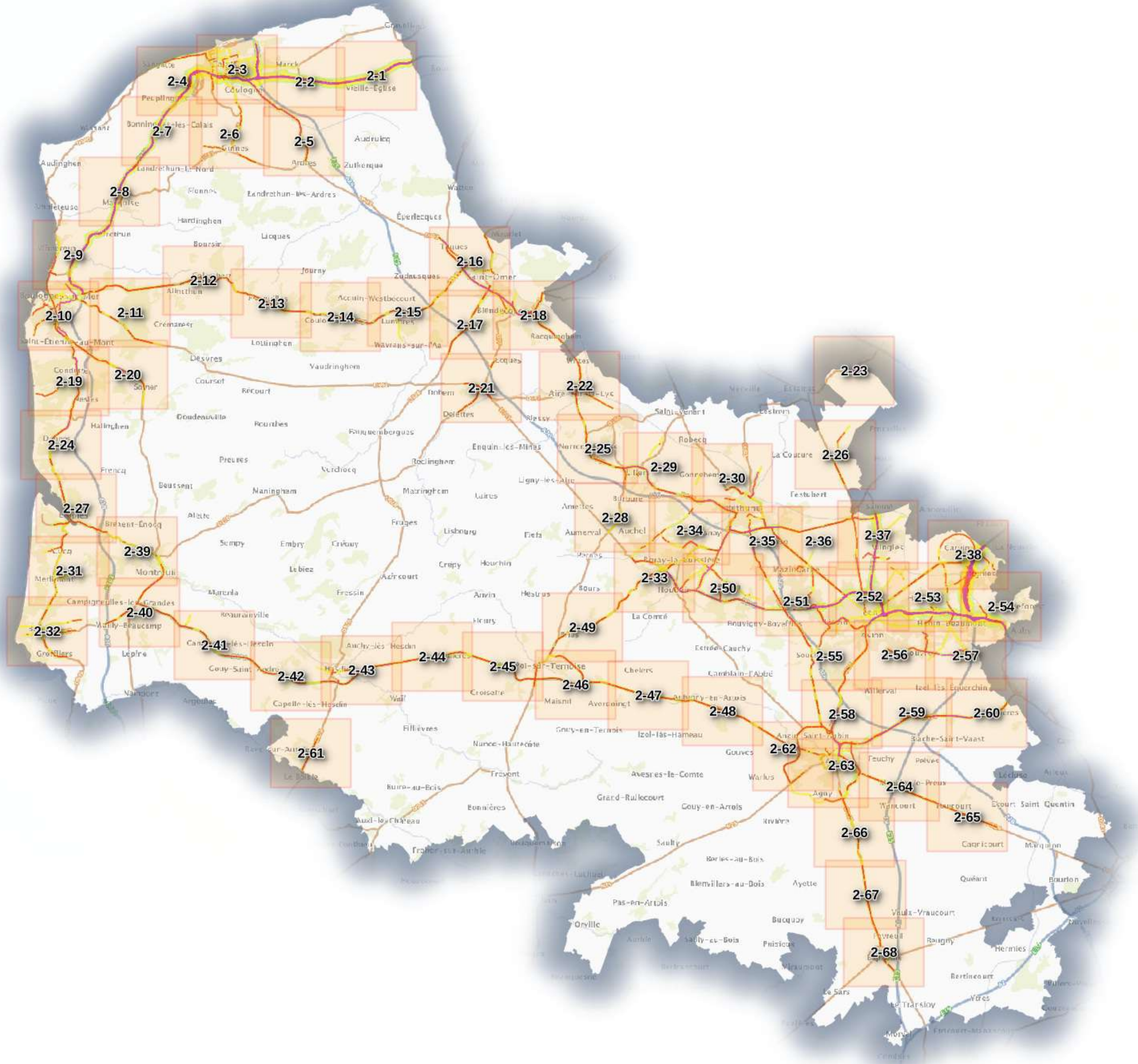



PRÉFET DU PAS-DE-CALAIS

Liberté
Égalité
Fraternité

Carte de bruit stratégique de la 4ème échéance de la directive 2002/49/CE

Réseau routier non concédé Type A - Ln

Planche 2-1

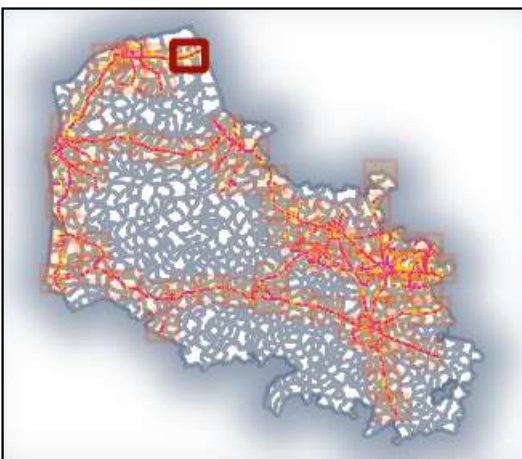

Valeurs isophones de nuit en Db(A)

- 50-55
- 55-60
- 60-65
- 65-70
- >70

0 0.5 1 km

Direction départementale des territoires et de la mer du Pas-de-Calais

Réalisation : MCSIG
Source : DDTM 62
CEREMA
BD Topo, ©© IGN v2
Date : 20 janvier 2023
Référence : 2023-014

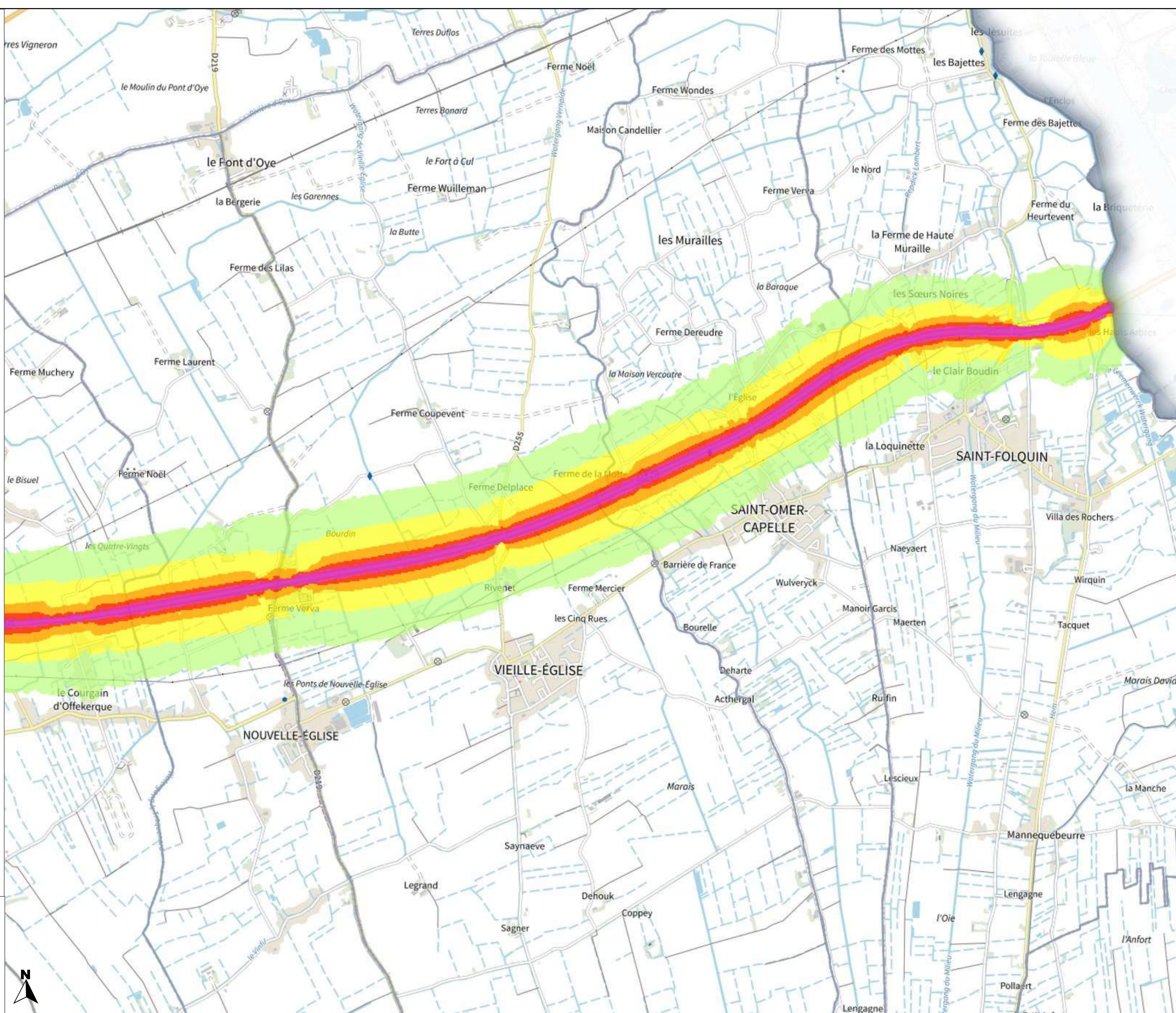



PRÉFET DU PAS-DE-CALAIS

Liberté
Égalité
Fraternité

Carte de bruit stratégique
de la 4ème échéance
de la directive 2002/49/CE

Réseau routier
non concédé
Type A - Ln

Planche 2-2

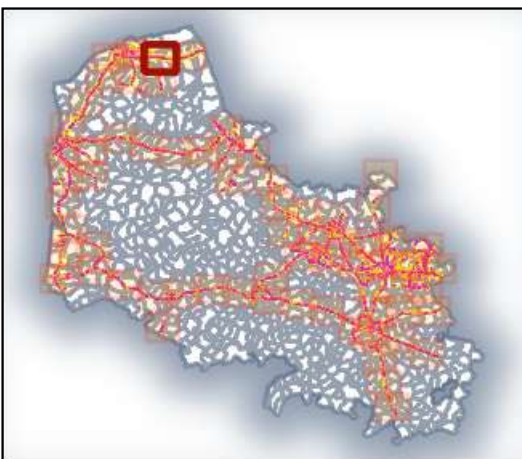

Valeurs isophones
de nuit en Db(A)

- 50-55
- 55-60
- 60-65
- 65-70
- >70

0 0.5 1 km

Direction départementale
des territoires et de la mer
du Pas-de-Calais

Réalisation : MCSIG
Source : DDTM 62
CEREMA
BD Topo, ©© IGN v2
Date : 20 janvier 2023
Référence : 2023-014

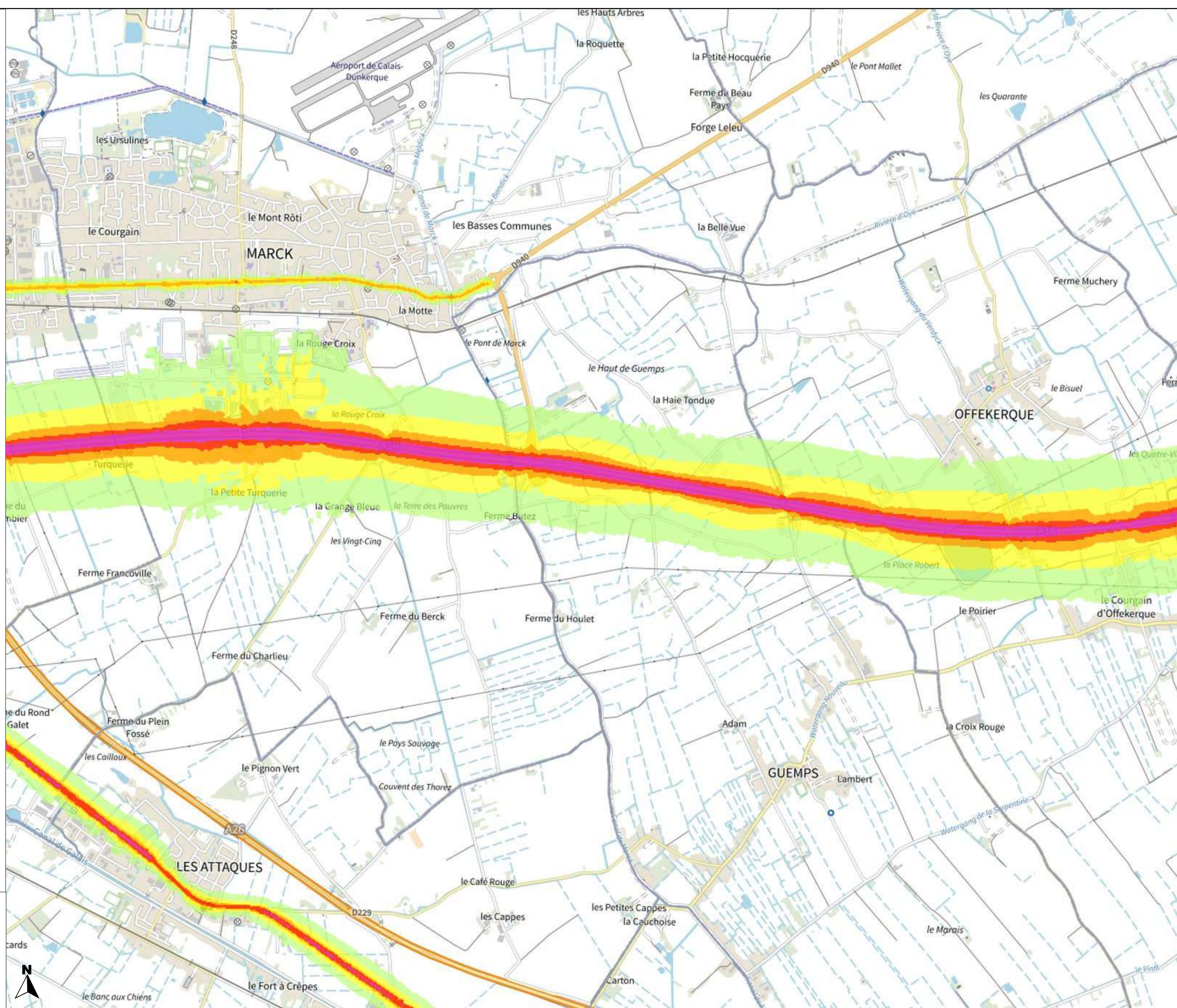



PRÉFET DU PAS-DE-CALAIS

Liberté
Égalité
Fraternité

Carte de bruit stratégique de la 4ème échéance de la directive 2002/49/CE

Réseau routier
non concédé
Type A - Ln

Planche 2-3

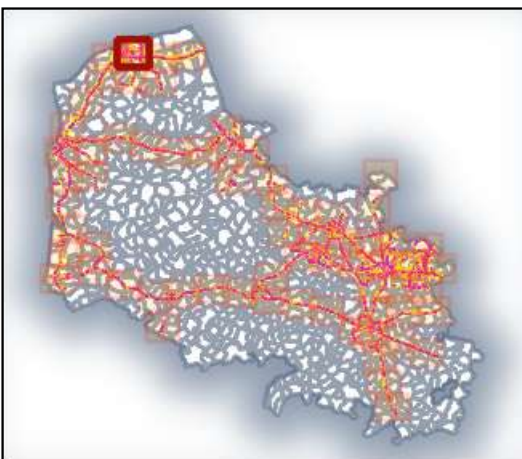

Valeurs isophones de nuit en Db(A)

- 50-55
- 55-60
- 60-65
- 65-70
- >70

0 0.5 1 km

Direction départementale des territoires et de la mer du Pas-de-Calais

Réalisation : MCSIG
Source : DDTM 62
CEREMA
BD Topo, ©© IGN v2
Date : 20 janvier 2023
Référence : 2023-014

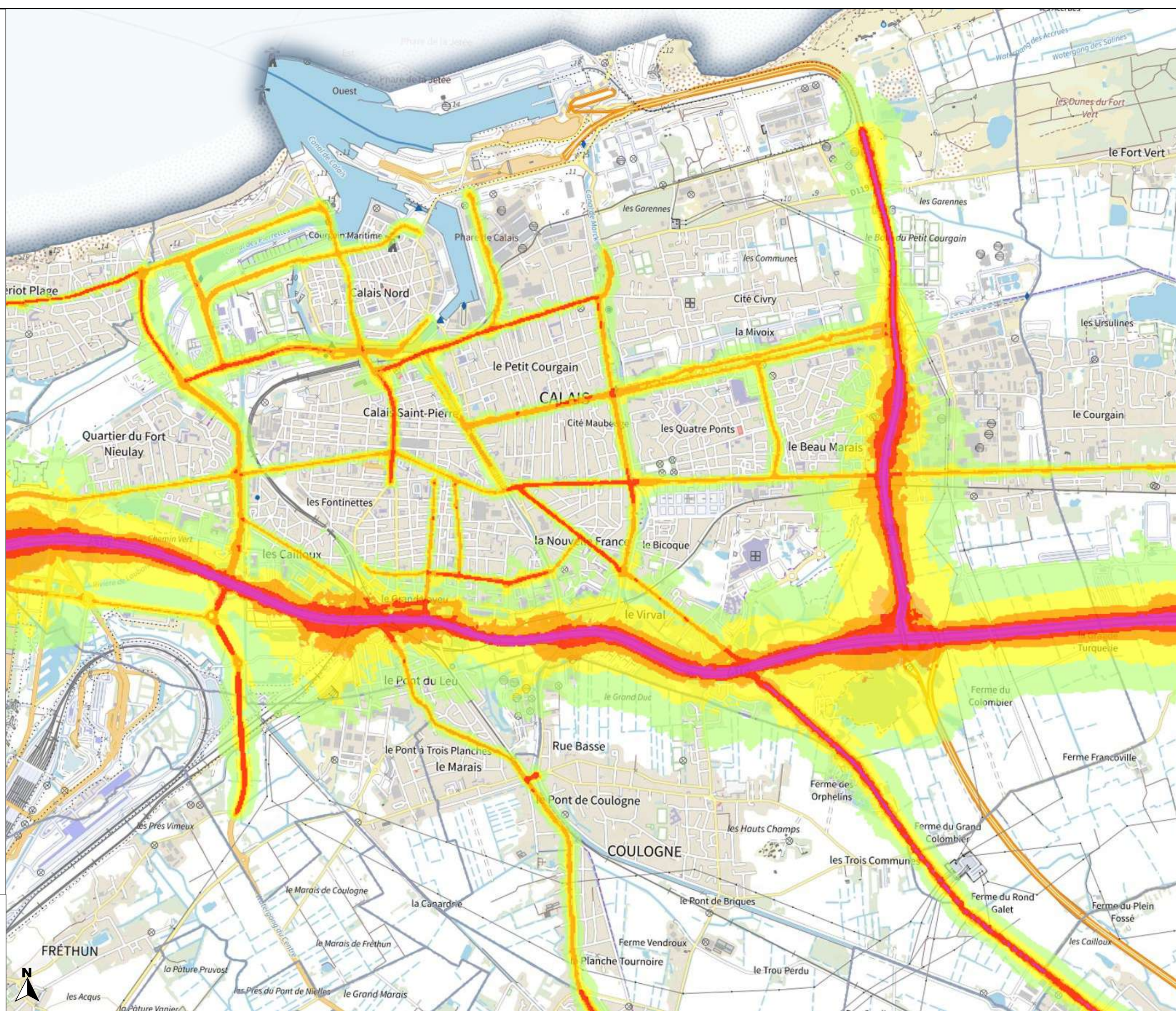



PRÉFET DU PAS-DE-CALAIS

Liberté
Égalité
Fraternité

Carte de bruit stratégique de la 4ème échéance de la directive 2002/49/CE

Réseau routier non concédé Type A - Ln

Planche 2-4

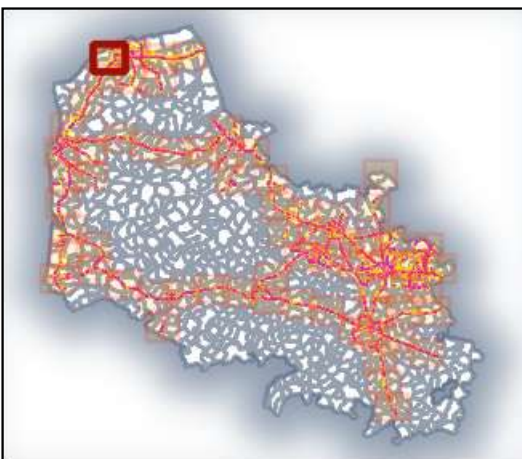

Valeurs isophones de nuit en Db(A)

- 50-55
- 55-60
- 60-65
- 65-70
- >70

0 0.5 1 km

Direction départementale des territoires et de la mer du Pas-de-Calais

Réalisation : MCSIG
Source : DDTM 62
CEREMA
BD Topo, ©© IGN v2
Date : 20 janvier 2023
Référence : 2023-014

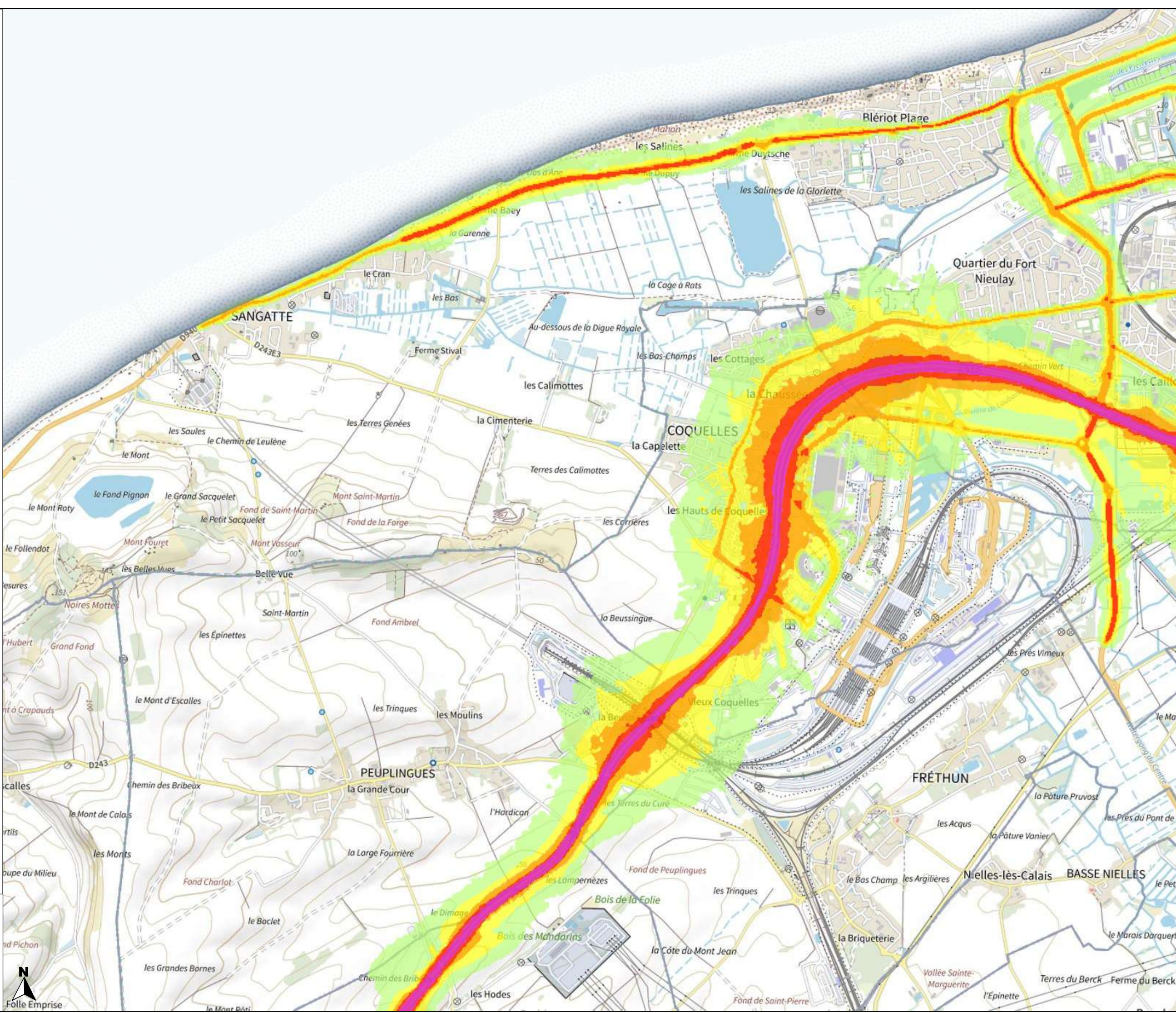



PRÉFET DU PAS-DE-CALAIS

Liberté
Égalité
Fraternité

Carte de bruit stratégique
de la 4ème échéance
de la directive 2002/49/CE

Réseau routier
non concédé
Type A - Ln

Planche 2-5

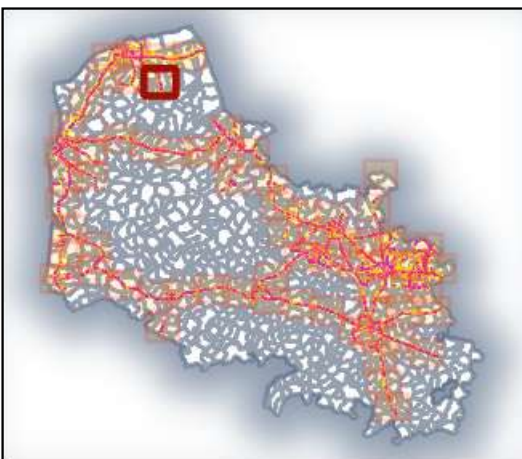

Valeurs isophones
de nuit en Db(A)

- 50-55
- 55-60
- 60-65
- 65-70
- >70

0 0.5 1 km

Direction départementale
des territoires et de la mer
du Pas-de-Calais

Réalisation : MCSIG
Source : DDTM 62
CEREMA
BD Topo, ©© IGN v2
Date : 20 janvier 2023
Référence : 2023-014

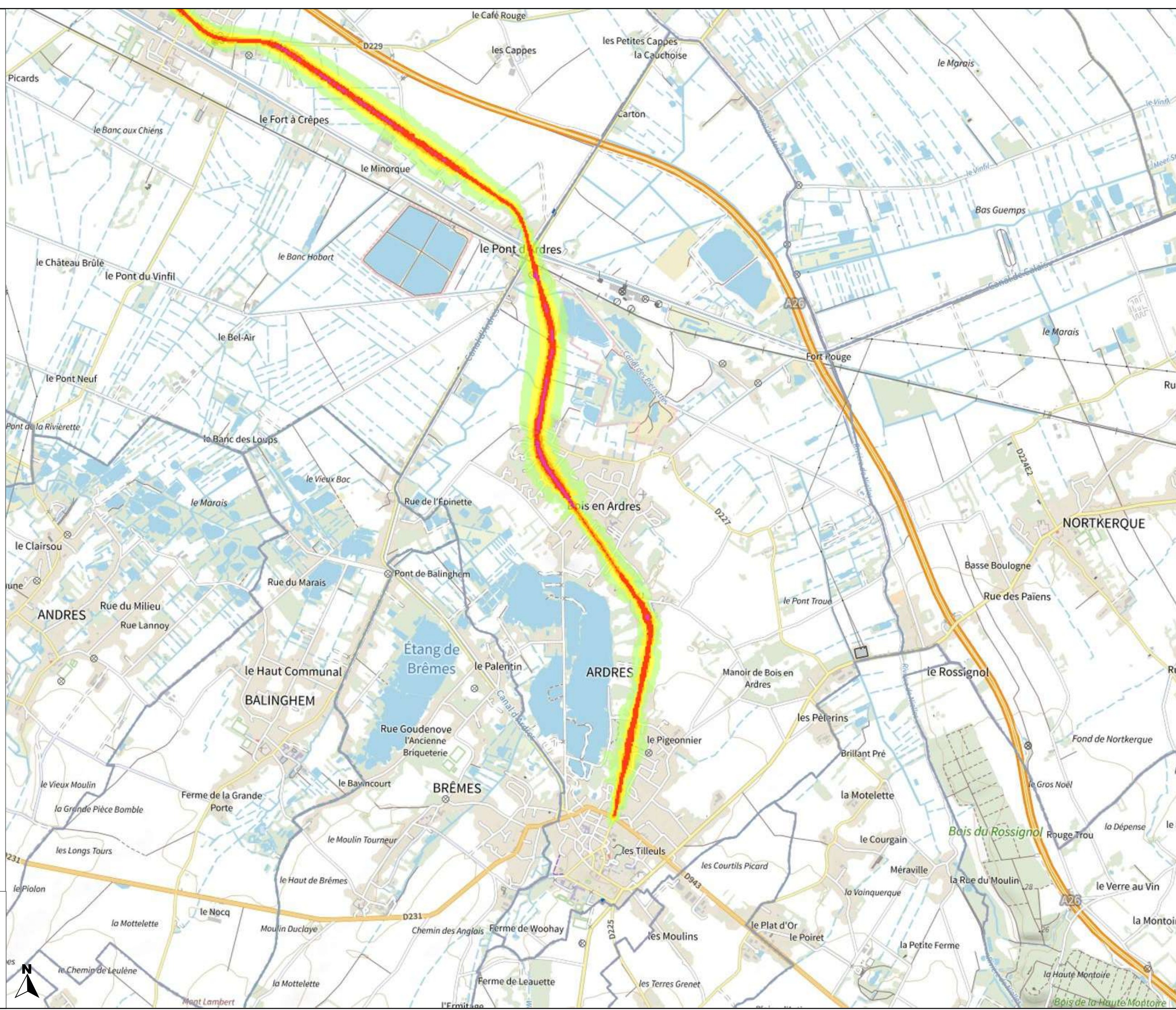



PRÉFET DU PAS-DE-CALAIS

Liberté
Égalité
Fraternité

Carte de bruit stratégique
de la 4ème échéance
de la directive 2002/49/CE

Réseau routier
non concédé
Type A - Ln

Planche 2-6

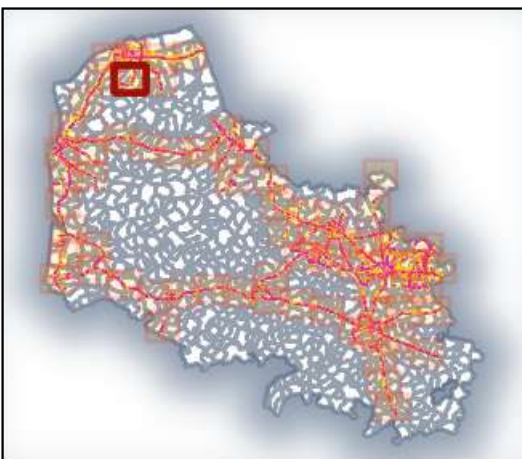

Valeurs isophones
de nuit en Db(A)

- 50-55
- 55-60
- 60-65
- 65-70
- >70

0 0.5 1 km

Direction départementale
des territoires et de la mer
du Pas-de-Calais

Réalisation : MCSIG
Source : DDTM 62
CEREMA
BD Topo, ©© IGN v2
Date : 20 janvier 2023
Référence : 2023-014

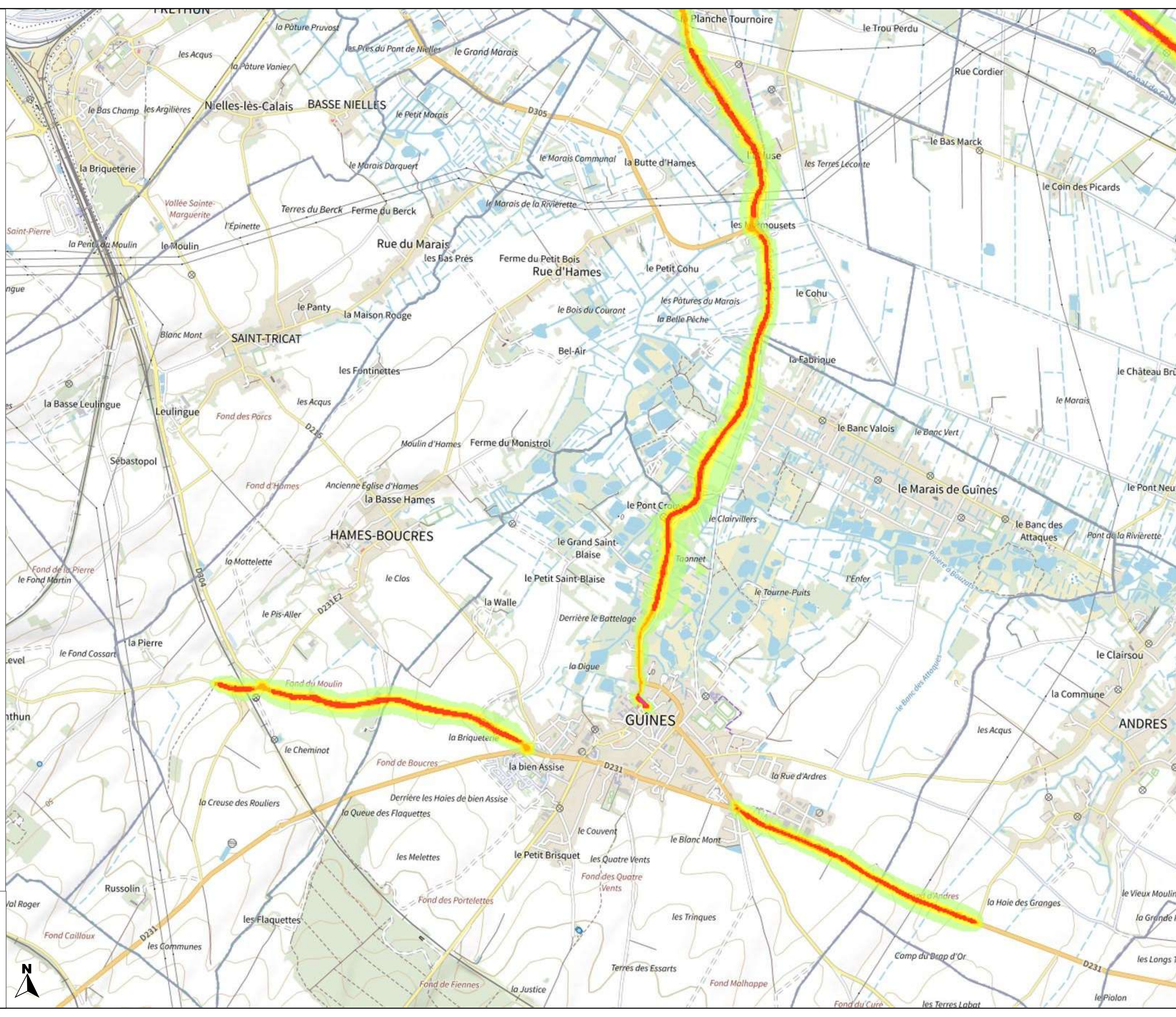



PRÉFET DU PAS-DE-CALAIS

Liberté
Égalité
Fraternité

Carte de bruit stratégique de la 4ème échéance de la directive 2002/49/CE

Réseau routier non concédé Type A - Ln

Planche 2-7

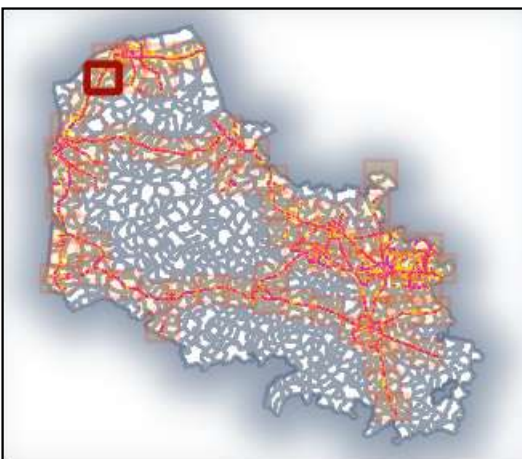

Valeurs isophones de nuit en Db(A)

- 50-55
- 55-60
- 60-65
- 65-70
- >70

0 0.5 1 km

Direction départementale des territoires et de la mer du Pas-de-Calais

Réalisation : MCSIG
Source : DDTM 62
CEREMA
BD Topo, © IGN v2
Date : 20 janvier 2023
Référence : 2023-014

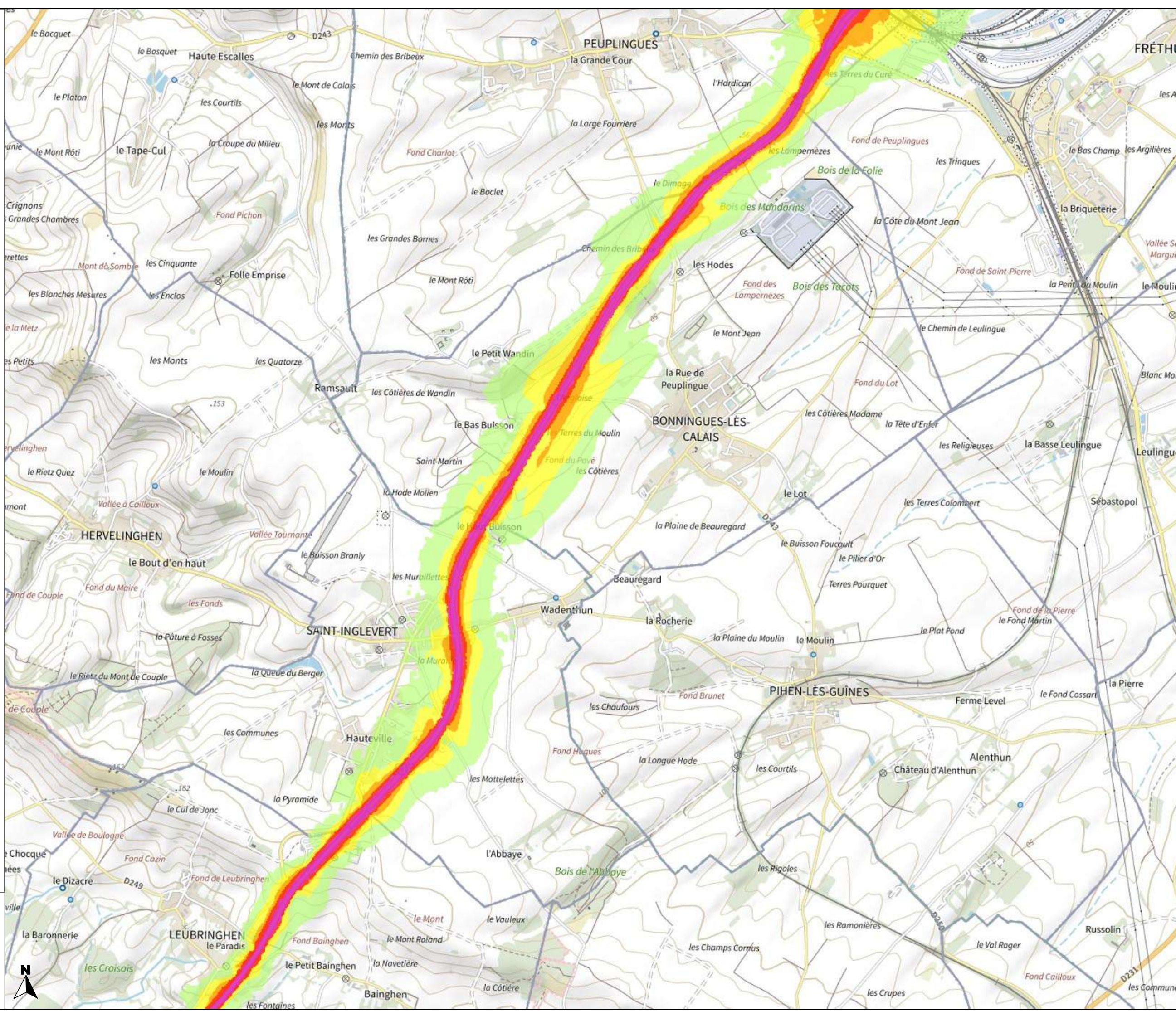



PRÉFET DU PAS-DE-CALAIS

Liberté
Égalité
Fraternité

Carte de bruit stratégique
de la 4ème échéance
de la directive 2002/49/CE

Réseau routier
non concédé
Type A - Ln

Planche 2-8

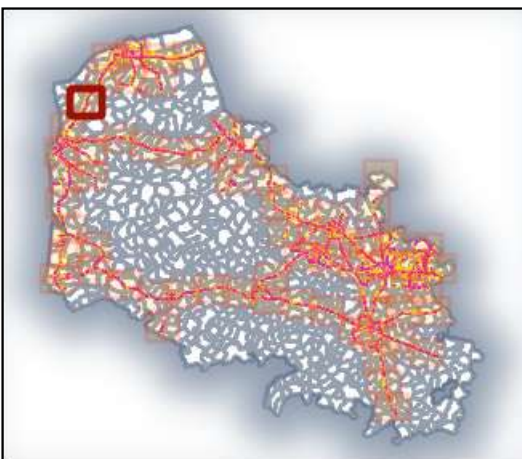

Valeurs isophones
de nuit en Db(A)

- 50-55
- 55-60
- 60-65
- 65-70
- >70

0 0.5 1 km

Direction départementale
des territoires et de la mer
du Pas-de-Calais

Réalisation : MCSIG
Source : DDTM 62
CEREMA
BD Topo, ©© IGN v2
Date : 20 janvier 2023
Référence : 2023-014

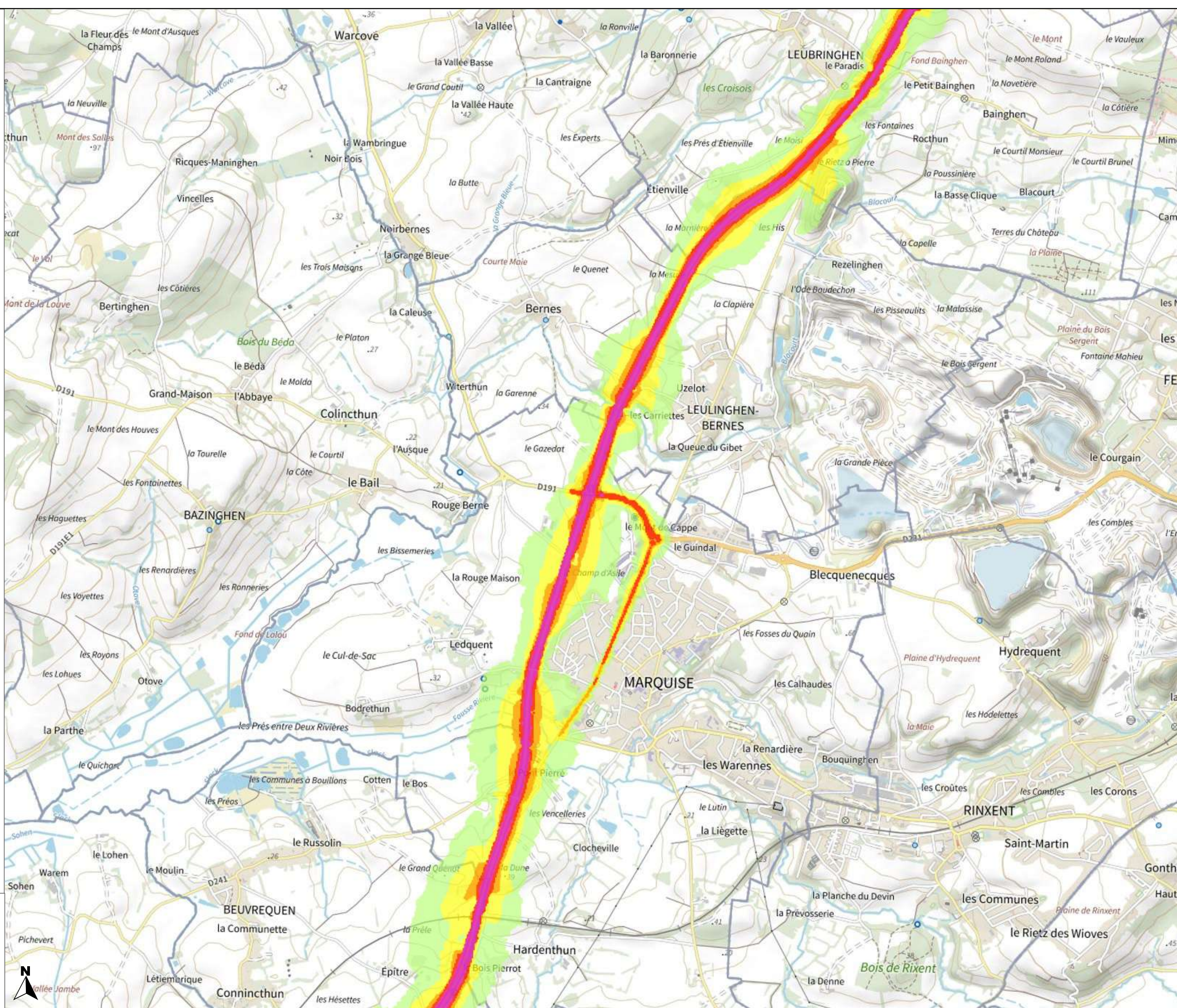



PRÉFET DU PAS-DE-CALAIS

Liberté
Égalité
Fraternité

Carte de bruit stratégique de la 4ème échéance de la directive 2002/49/CE

Réseau routier
non concédé
Type A - Ln

Planche 2-9

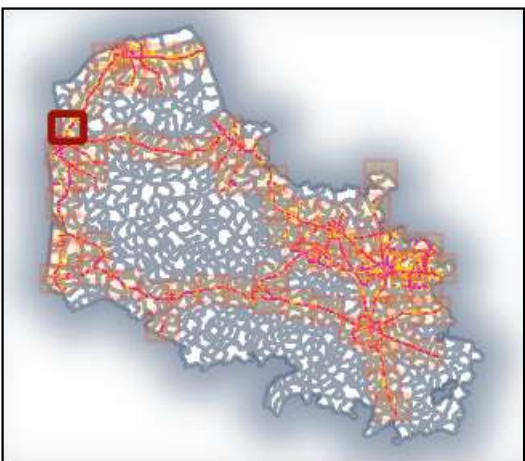

Valeurs isophones
de nuit en Db(A)

- 50-55
- 55-60
- 60-65
- 65-70
- >70

0 0.5 1 km



Direction départementale
des territoires et de la mer
du Pas-de-Calais

Réalisation : MCSIG
Source : DDTM 62
CEREMA
BD Topo, ©© IGN v2
Date : 20 janvier 2023
Référence : 2023-014

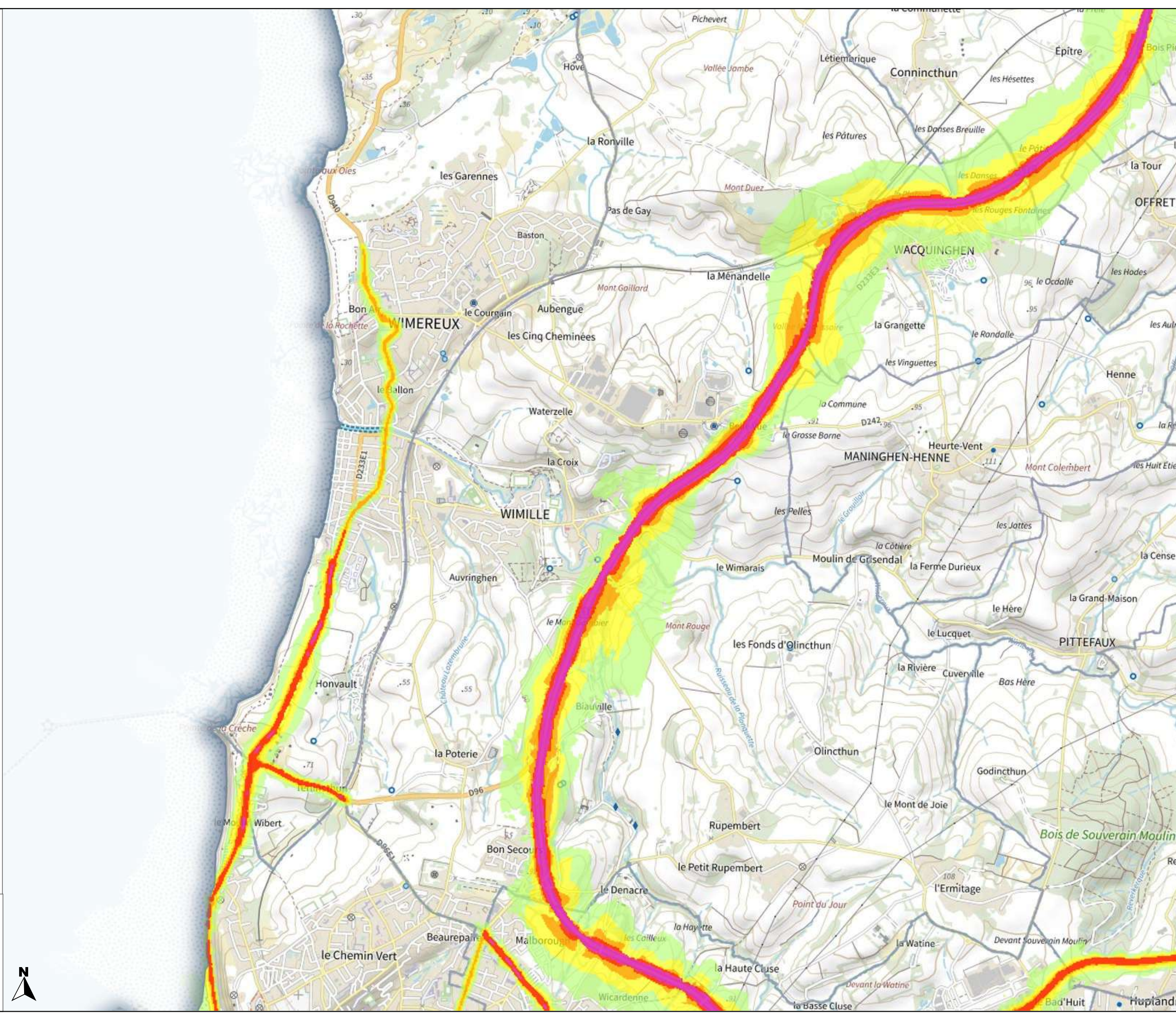



**PRÉFET
DU PAS-DE-CALAIS**

Liberté
Égalité
Fraternité

**Carte de bruit stratégique
de la 4ème échéance
de la directive 2002/49/CE**

Réseau routier
non concédé
Type A - Ln

Planche 2-10

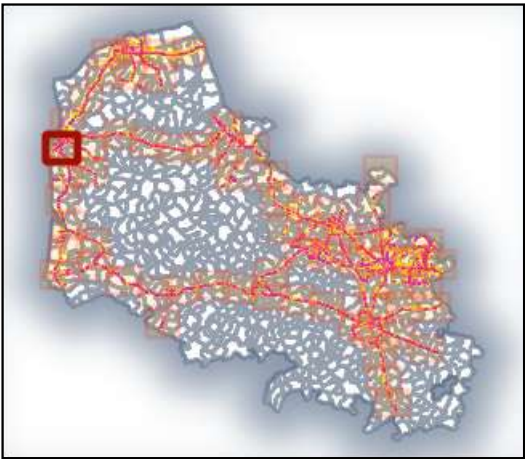

**Valeurs isophones
de nuit en Db(A)**

- 50-55
- 55-60
- 60-65
- 65-70
- >70

0 0.5 1 km

**Direction départementale
des territoires et de la mer
du Pas-de-Calais**

Réalisation : MCSIG
Source : DDTM 62
CEREMA
BD Topo, ©© IGN v2
Date : 20 janvier 2023
Référence : 2023-014

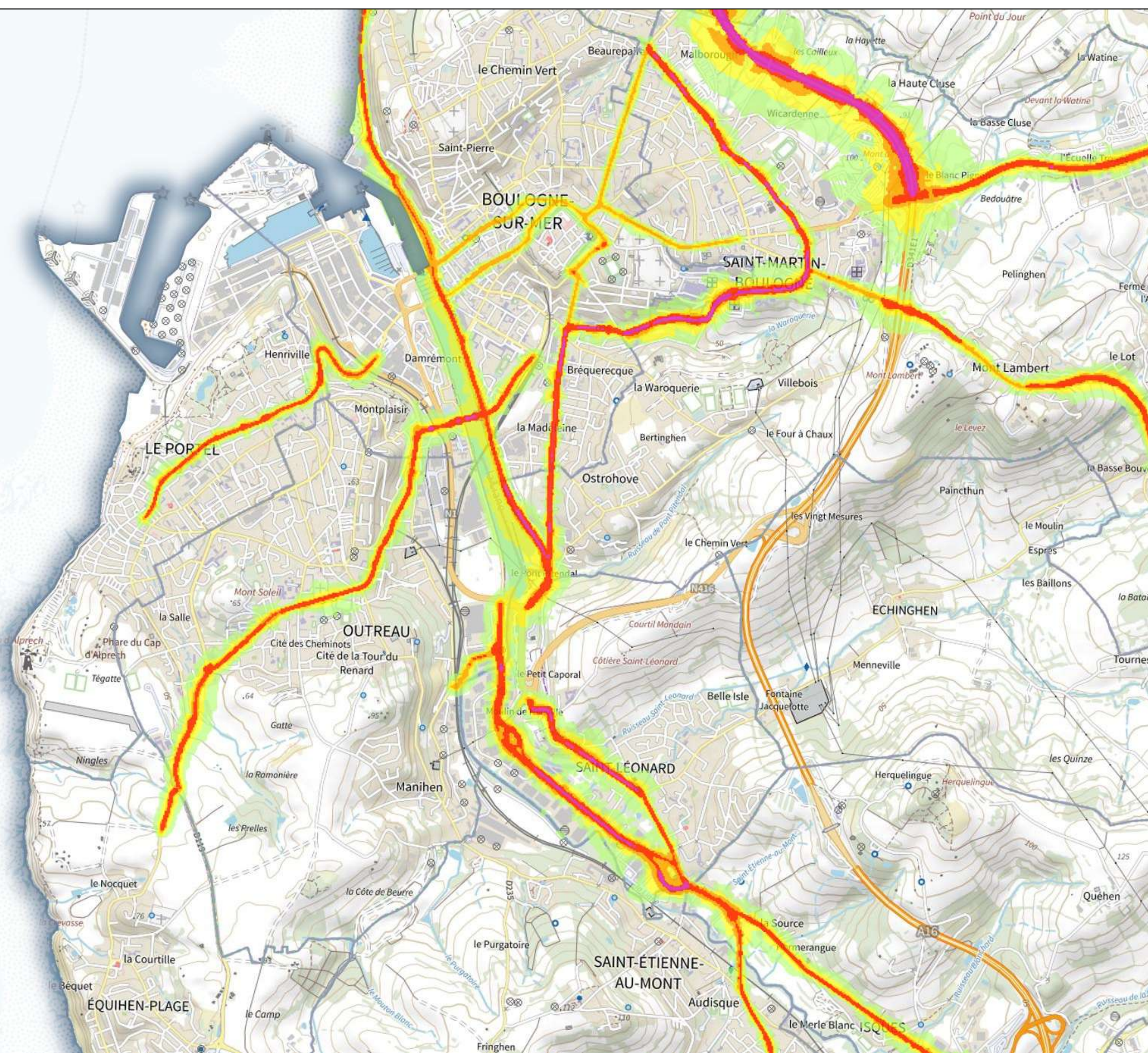



PRÉFET DU PAS-DE-CALAIS

Liberté
Égalité
Fraternité

Carte de bruit stratégique
de la 4ème échéance
de la directive 2002/49/CE

Réseau routier
non concédé
Type A - Ln

Planche 2-11

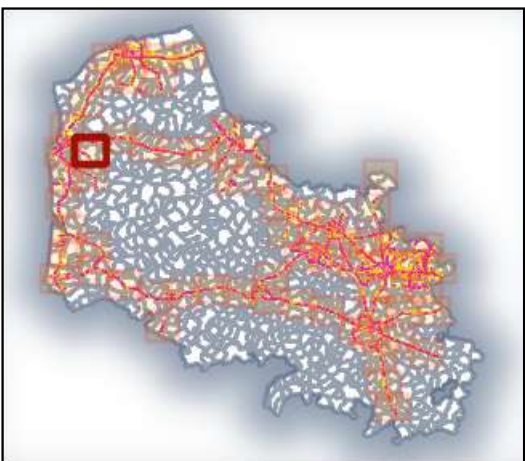

Valeurs isophones
de nuit en Db(A)

- 50-55
- 55-60
- 60-65
- 65-70
- >70

0 0.5 1 km

Direction départementale
des territoires et de la mer
du Pas-de-Calais

Réalisation : MCSIG
Source : DDTM 62
CEREMA
BD Topo, ©© IGN v2
Date : 20 janvier 2023
Référence : 2023-014

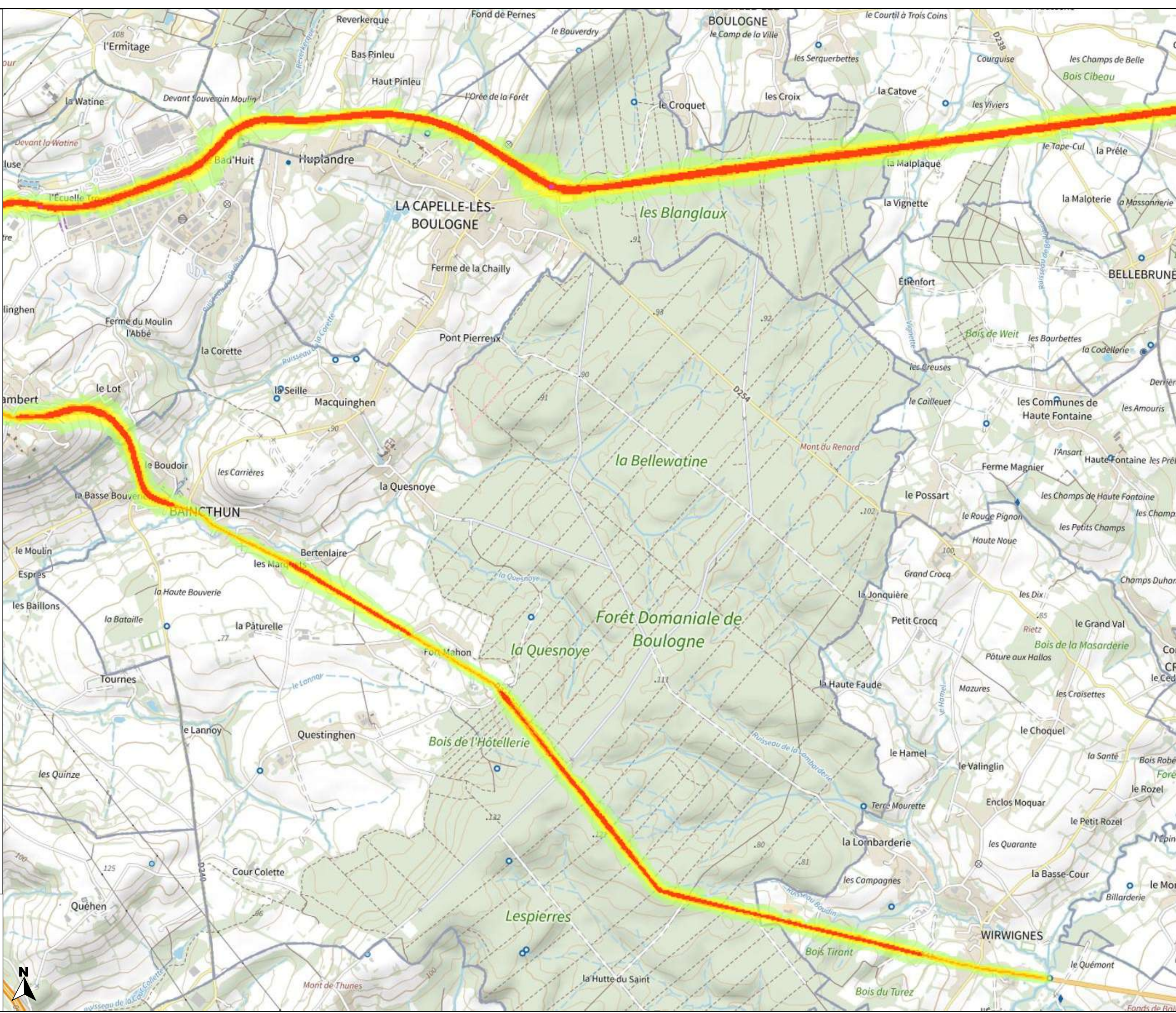



PRÉFET DU PAS-DE-CALAIS

Liberté
Égalité
Fraternité

Carte de bruit stratégique de la 4ème échéance de la directive 2002/49/CE

Réseau routier non concédé Type A - Ln

Planche 2-12

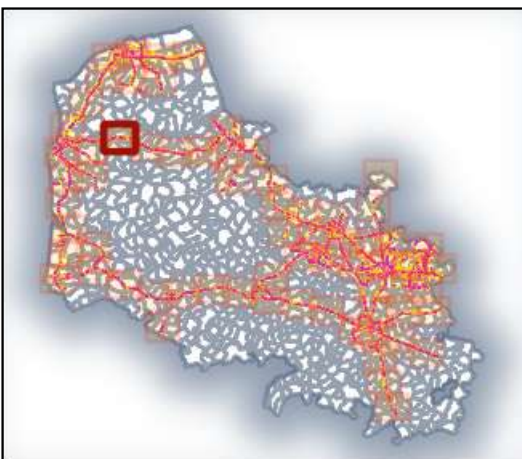

Valeurs isophones de nuit en Db(A)

- 50-55
- 55-60
- 60-65
- 65-70
- >70

0 0.5 1 km

Direction départementale des territoires et de la mer du Pas-de-Calais

Réalisation : MCSIG
Source : DDTM 62
CEREMA
BD Topo, ©© IGN v2
Date : 20 janvier 2023
Référence : 2023-014

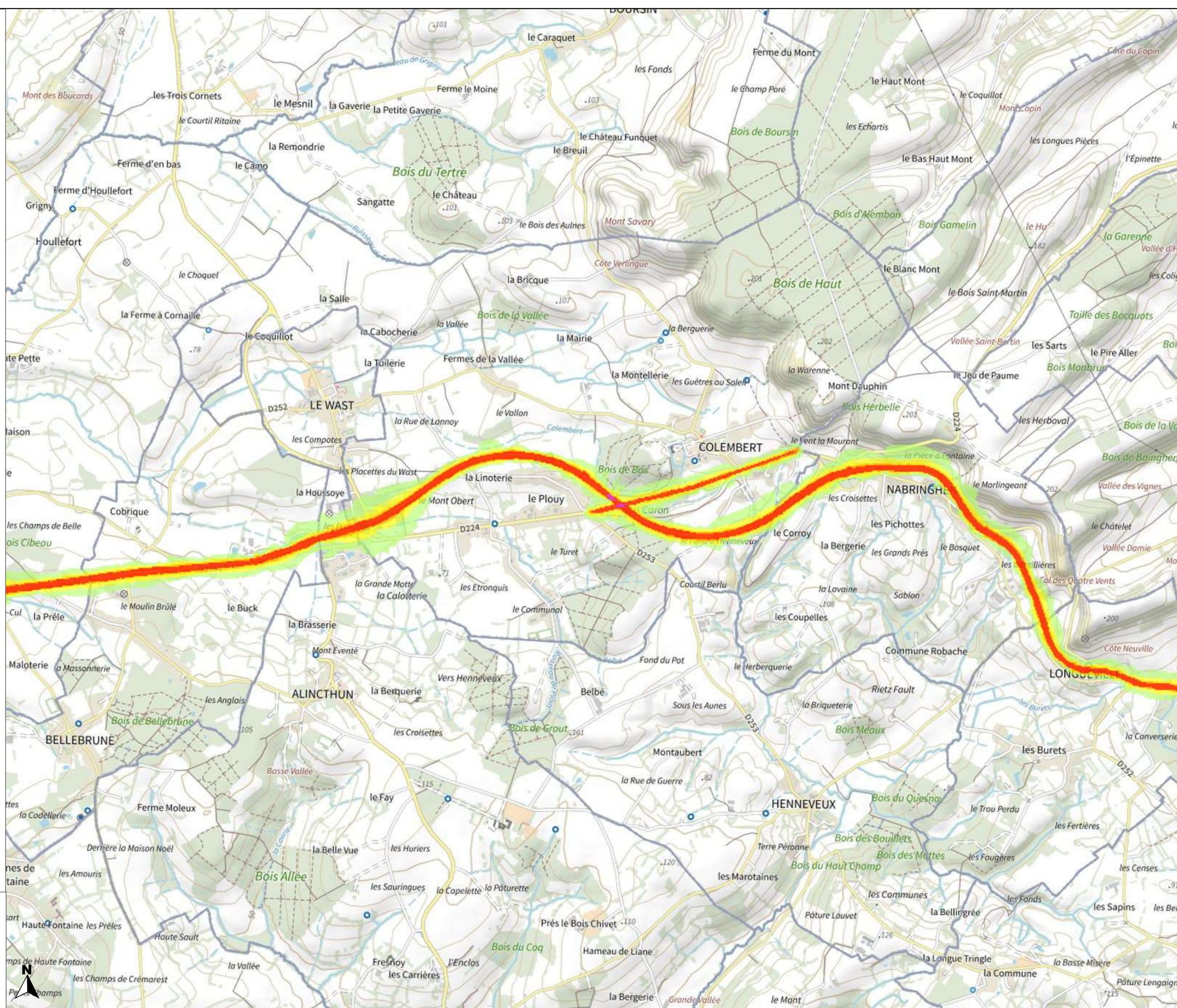



PRÉFET DU PAS-DE-CALAIS

Liberté
Égalité
Fraternité

Carte de bruit stratégique de la 4ème échéance de la directive 2002/49/CE

Réseau routier non concédé Type A - Ln

Planche 2-13

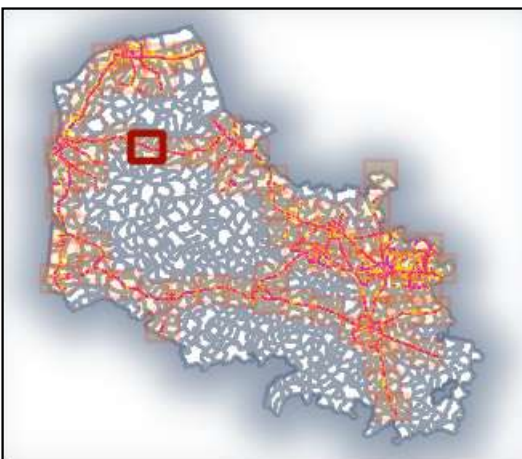

Valeurs isophones de nuit en Db(A)

- 50-55
- 55-60
- 60-65
- 65-70
- >70

0 0.5 1 km

Direction départementale des territoires et de la mer du Pas-de-Calais

Réalisation : MCSIG
Source : DDTM 62
CEREMA
BD Topo, ©© IGN v2
Date : 20 janvier 2023
Référence : 2023-014

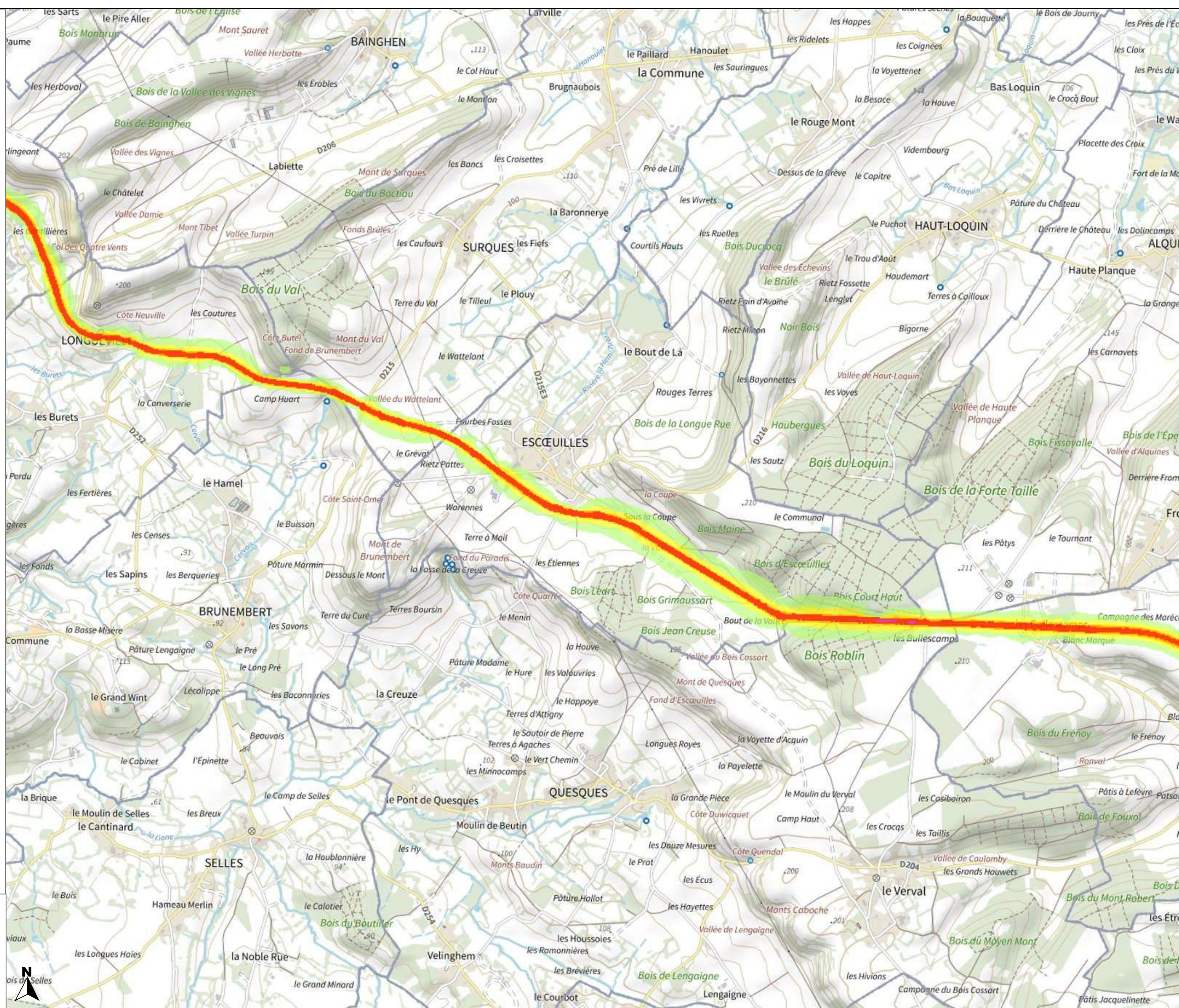



PRÉFET DU PAS-DE-CALAIS

Liberté
Égalité
Fraternité

Carte de bruit stratégique de la 4ème échéance de la directive 2002/49/CE

Réseau routier non concédé Type A - Ln

Planche 2-14

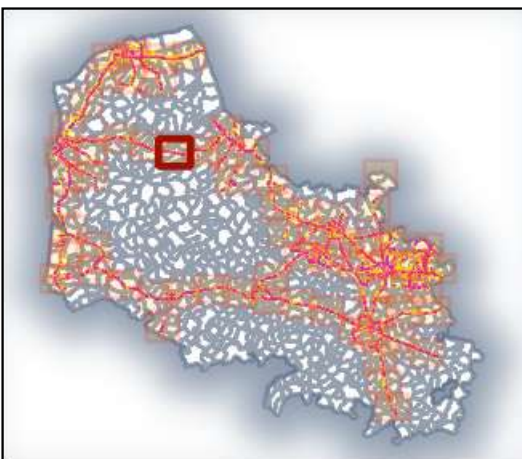

Valeurs isophones de nuit en Db(A)

- 50-55
- 55-60
- 60-65
- 65-70
- >70

0 0.5 1 km

Direction départementale des territoires et de la mer du Pas-de-Calais

Réalisation : MCSIG
Source : DDTM 62
CEREMA
BD Topo, ©© IGN v2
Date : 20 janvier 2023
Référence : 2023-014

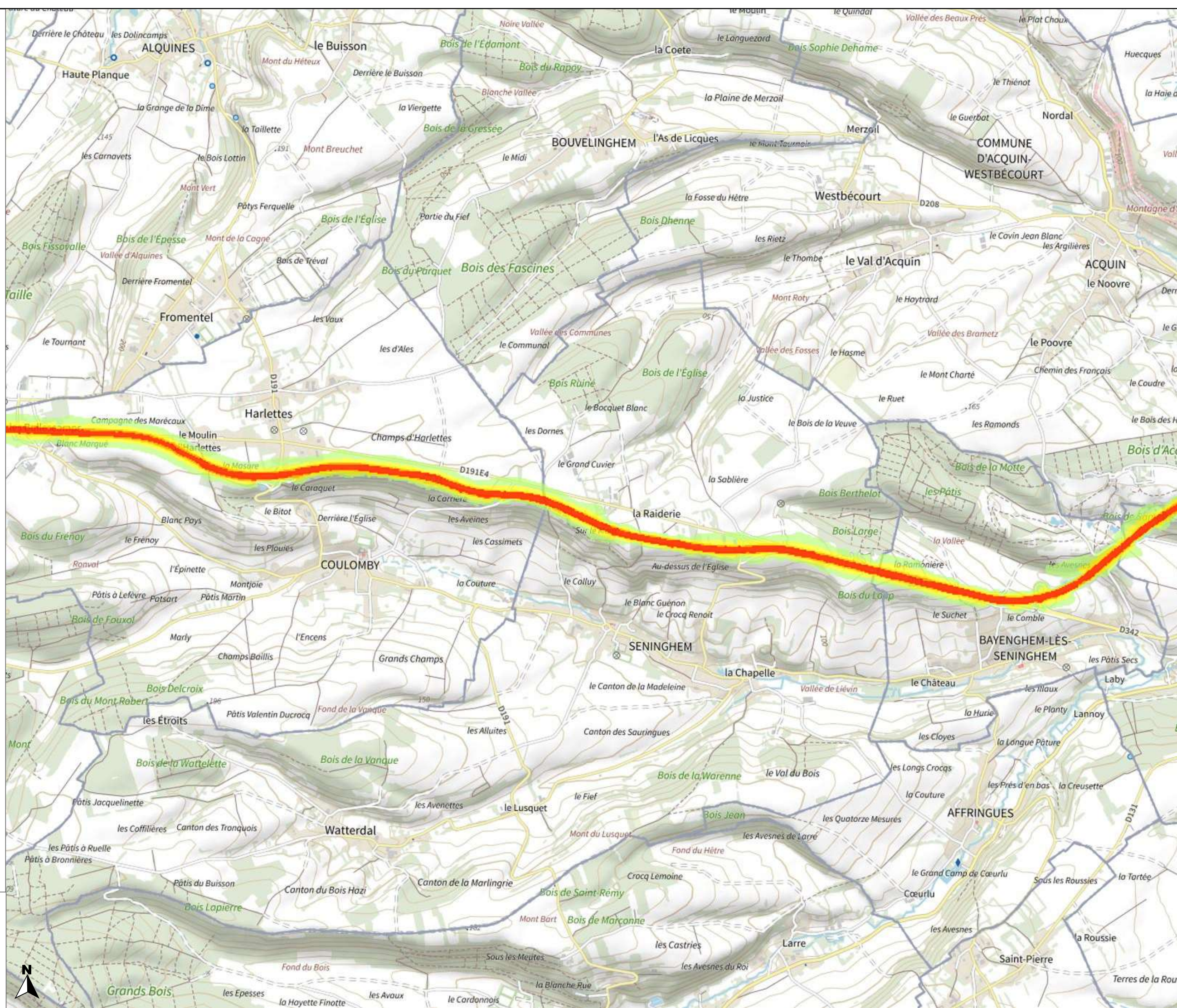



PRÉFET DU PAS-DE-CALAIS

Liberté
Égalité
Fraternité

Carte de bruit stratégique de la 4ème échéance de la directive 2002/49/CE

Réseau routier non concédé Type A - Ln

Planche 2-15

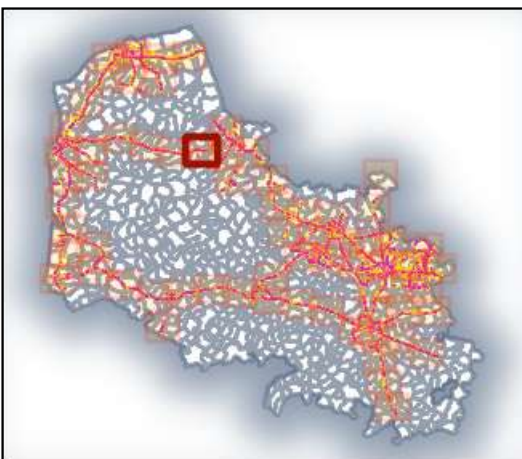

Valeurs isophones de nuit en Db(A)

- 50-55
- 55-60
- 60-65
- 65-70
- >70

0 0.5 1 km

Direction départementale des territoires et de la mer du Pas-de-Calais

Réalisation : MCSIG
Source : DDTM 62
CEREMA
BD Topo, ©© IGN v2
Date : 20 janvier 2023
Référence : 2023-014

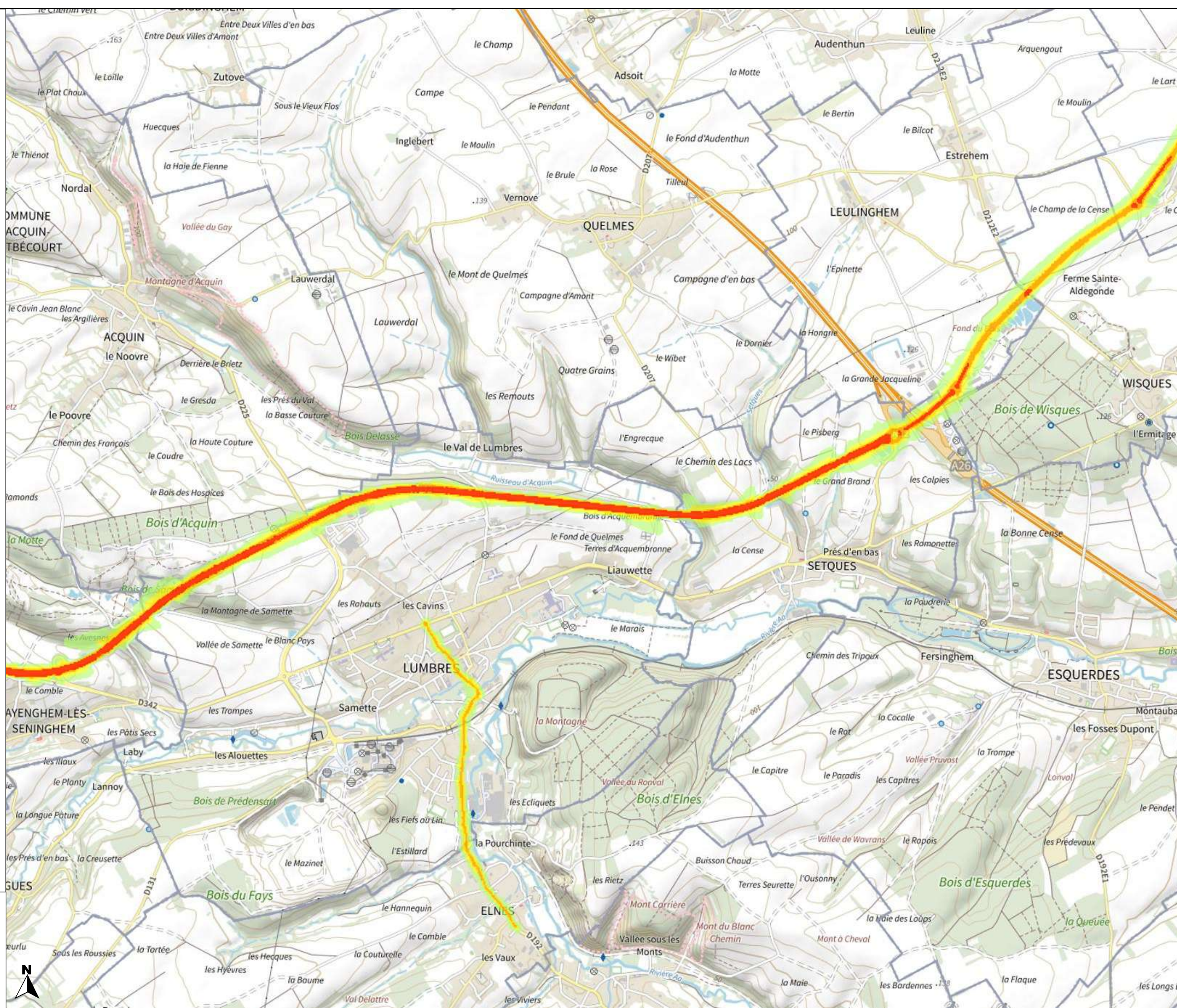



PRÉFET DU PAS-DE-CALAIS

Liberté
Égalité
Fraternité

Carte de bruit stratégique
de la 4ème échéance
de la directive 2002/49/CE

Réseau routier
non concédé
Type A - Ln

Planche 2-16

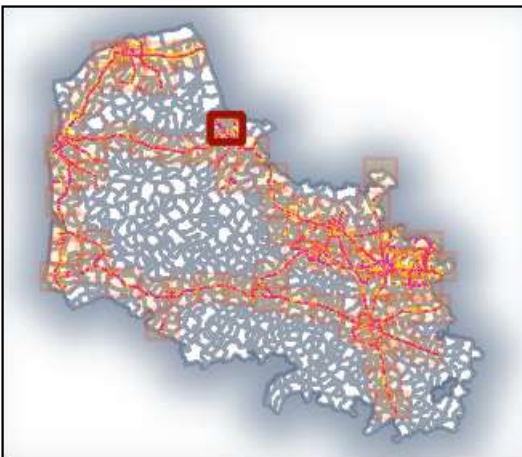

Valeurs isophones
de nuit en Db(A)

- 50-55
- 55-60
- 60-65
- 65-70
- >70

0 0.5 1 km



Direction départementale
des territoires et de la mer
du Pas-de-Calais

Réalisation : MCSIG
Source : DDTM 62
CEREMA
BD Topo, ©© IGN v2
Date : 20 janvier 2023
Référence : 2023-014

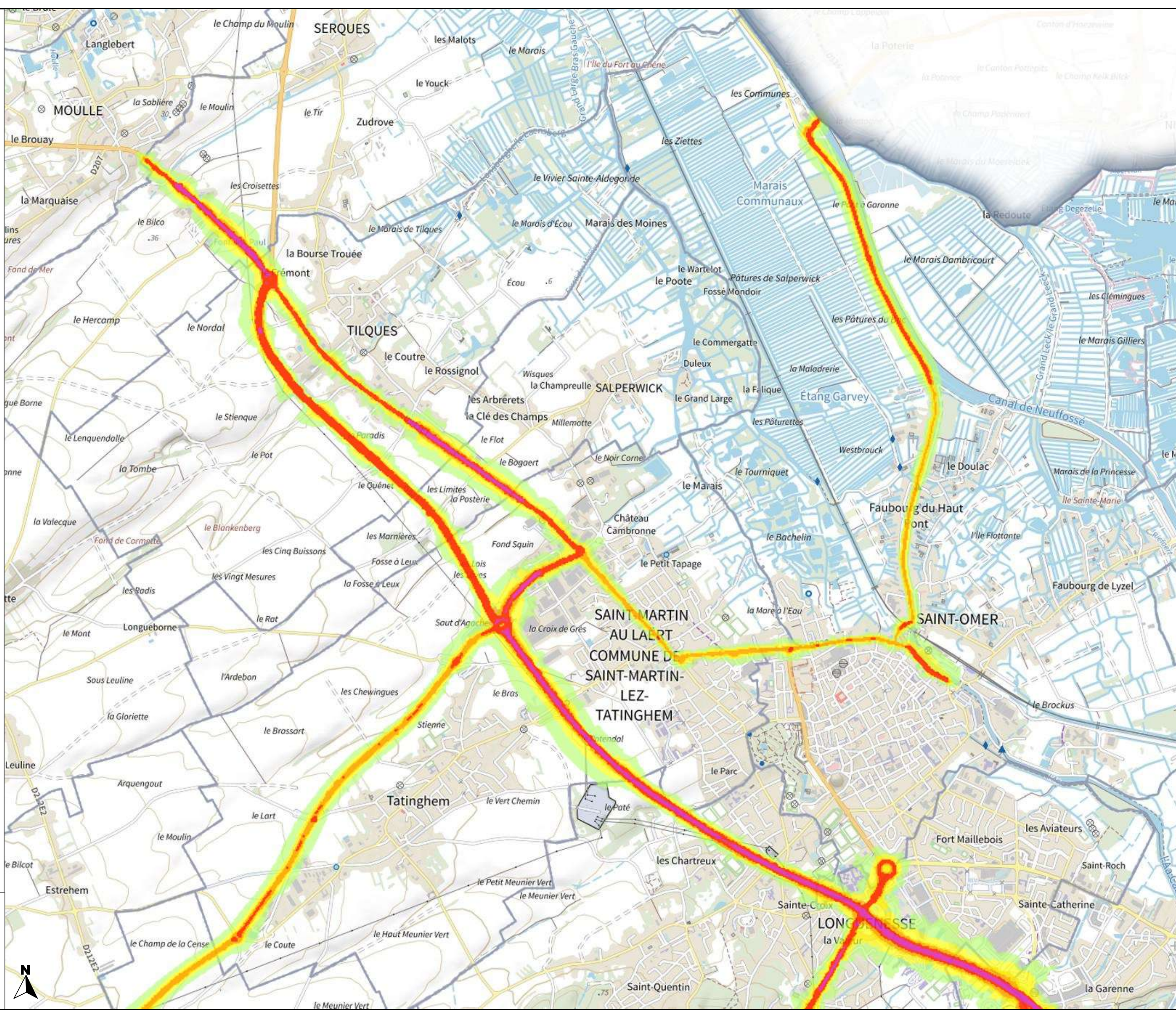



PRÉFET DU PAS-DE-CALAIS

Liberté
Égalité
Fraternité

Carte de bruit stratégique
de la 4ème échéance
de la directive 2002/49/CE

Réseau routier
non concédé
Type A - Ln

Planche 2-17

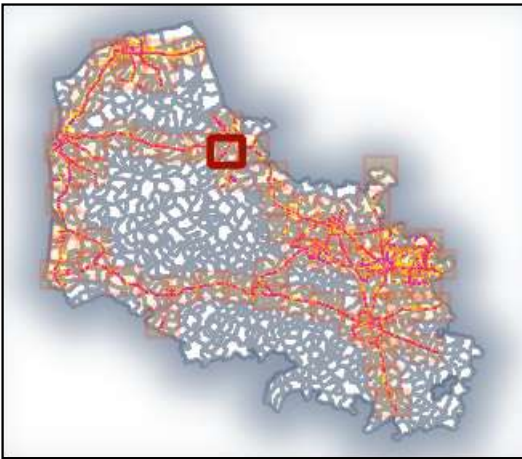

Valeurs isophones
de nuit en Db(A)

- 50-55
- 55-60
- 60-65
- 65-70
- >70

0 0.5 1 km

Direction départementale
des territoires et de la mer
du Pas-de-Calais

Réalisation : MCSIG
Source : DDTM 62
CEREMA
BD Topo, ©© IGN v2
Date : 20 janvier 2023
Référence : 2023-014

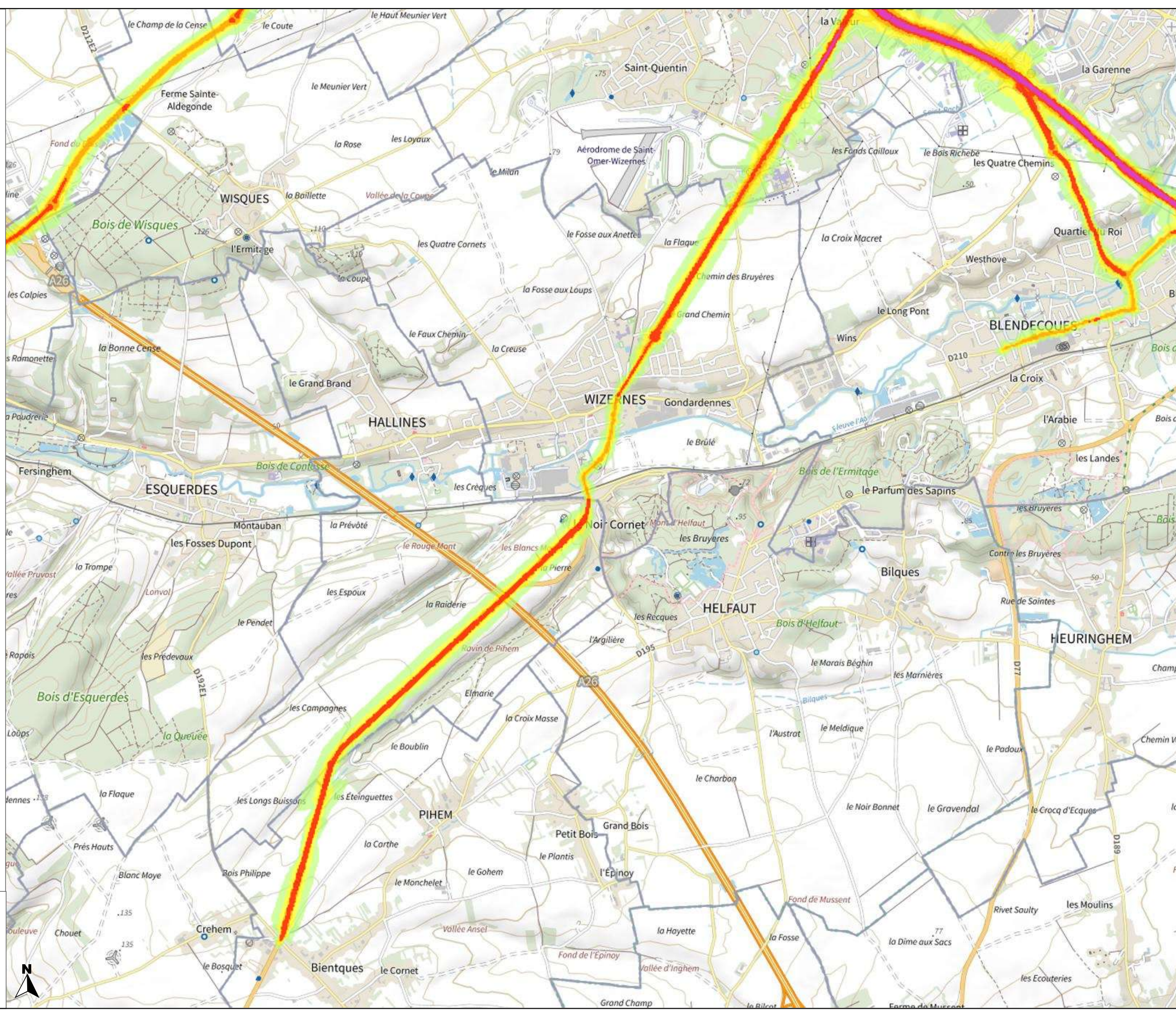



PRÉFET DU PAS-DE-CALAIS

Liberté
Égalité
Fraternité

Carte de bruit stratégique
de la 4ème échéance
de la directive 2002/49/CE

Réseau routier
non concédé
Type A - Ln

Planche 2-18

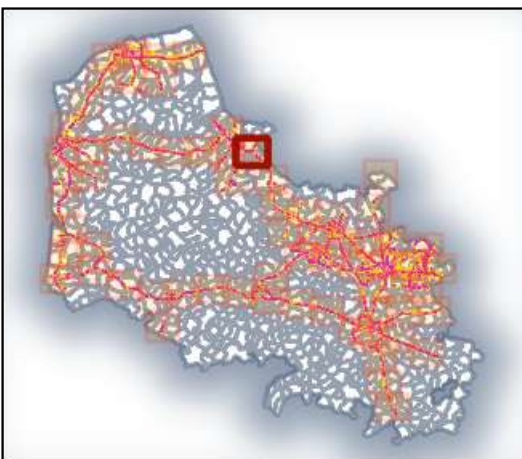

Valeurs isophones
de nuit en Db(A)

- 50-55
- 55-60
- 60-65
- 65-70
- >70

0 0.5 1 km

Direction départementale
des territoires et de la mer
du Pas-de-Calais

Réalisation : MCSIG
Source : DDTM 62
CEREMA
BD Topo, ©© IGN v2
Date : 20 janvier 2023
Référence : 2023-014

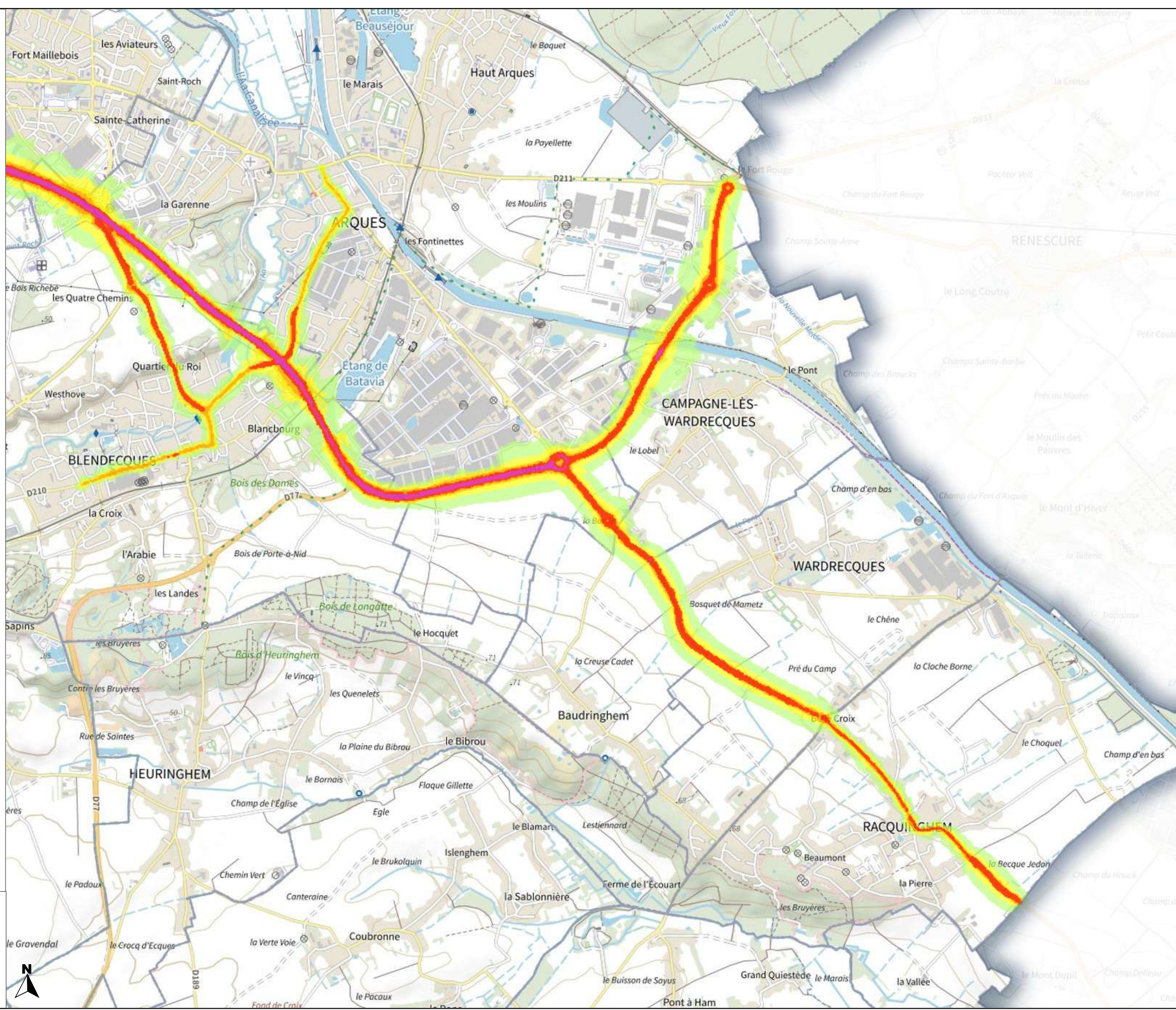



PRÉFET DU PAS-DE-CALAIS

Liberté
Égalité
Fraternité

Carte de bruit stratégique
de la 4ème échéance
de la directive 2002/49/CE

Réseau routier
non concédé
Type A - Ln

Planche 2-19

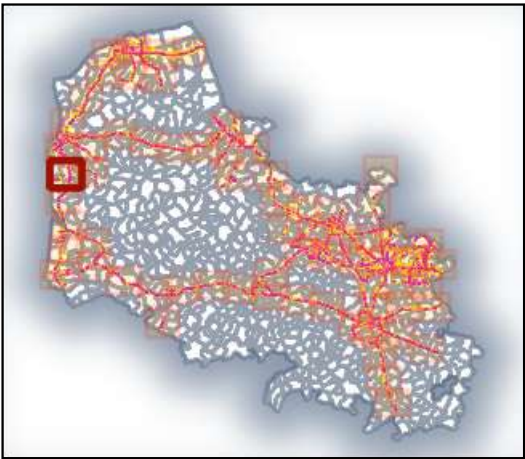

Valeurs isophones
de nuit en Db(A)

- 50-55
- 55-60
- 60-65
- 65-70
- >70

0 0.5 1 km

Direction départementale
des territoires et de la mer
du Pas-de-Calais

Réalisation : MCSIG
Source : DDTM 62
CEREMA
BD Topo, © IGN v2
Date : 20 janvier 2023
Référence : 2023-014

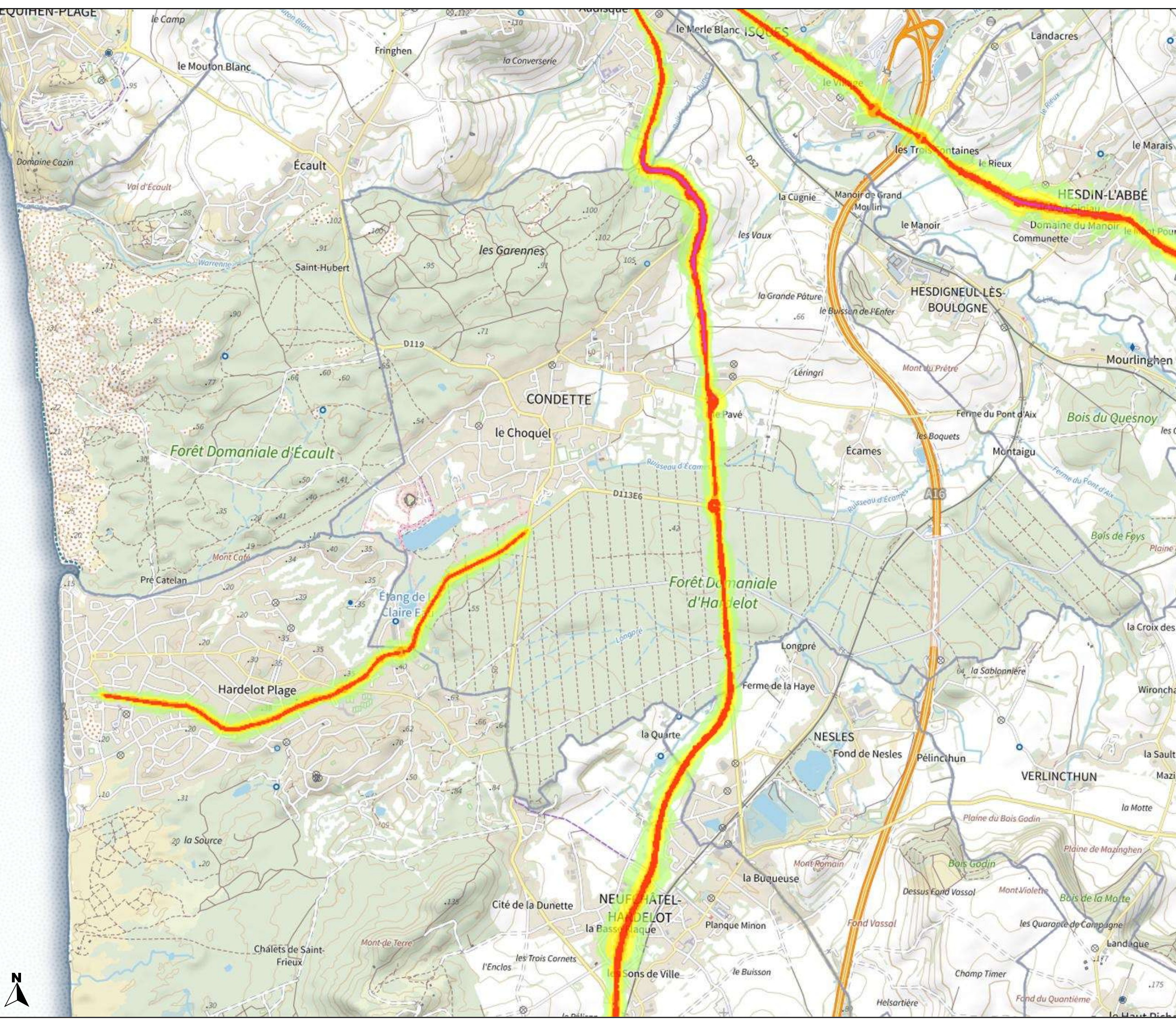



PRÉFET DU PAS-DE-CALAIS

Liberté
Égalité
Fraternité

Carte de bruit stratégique
de la 4ème échéance
de la directive 2002/49/CE

Réseau routier
non concédé
Type A - Ln

Planche 2-20

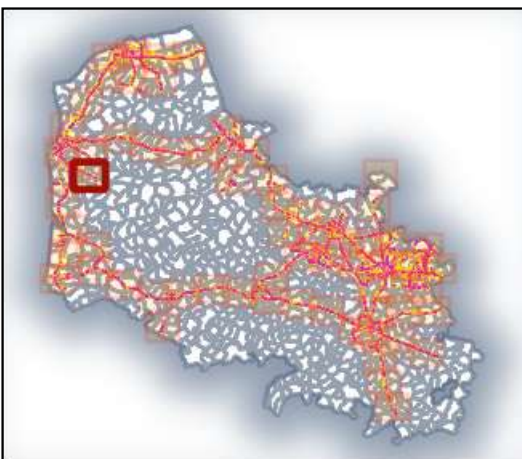

Valeurs isophones
de nuit en Db(A)

- 50-55
- 55-60
- 60-65
- 65-70
- >70

0 0.5 1 km

Direction départementale
des territoires et de la mer
du Pas-de-Calais

Réalisation : MCSIG
Source : DDTM 62
CEREMA
BD Topo, ©© IGN v2
Date : 20 janvier 2023
Référence : 2023-014

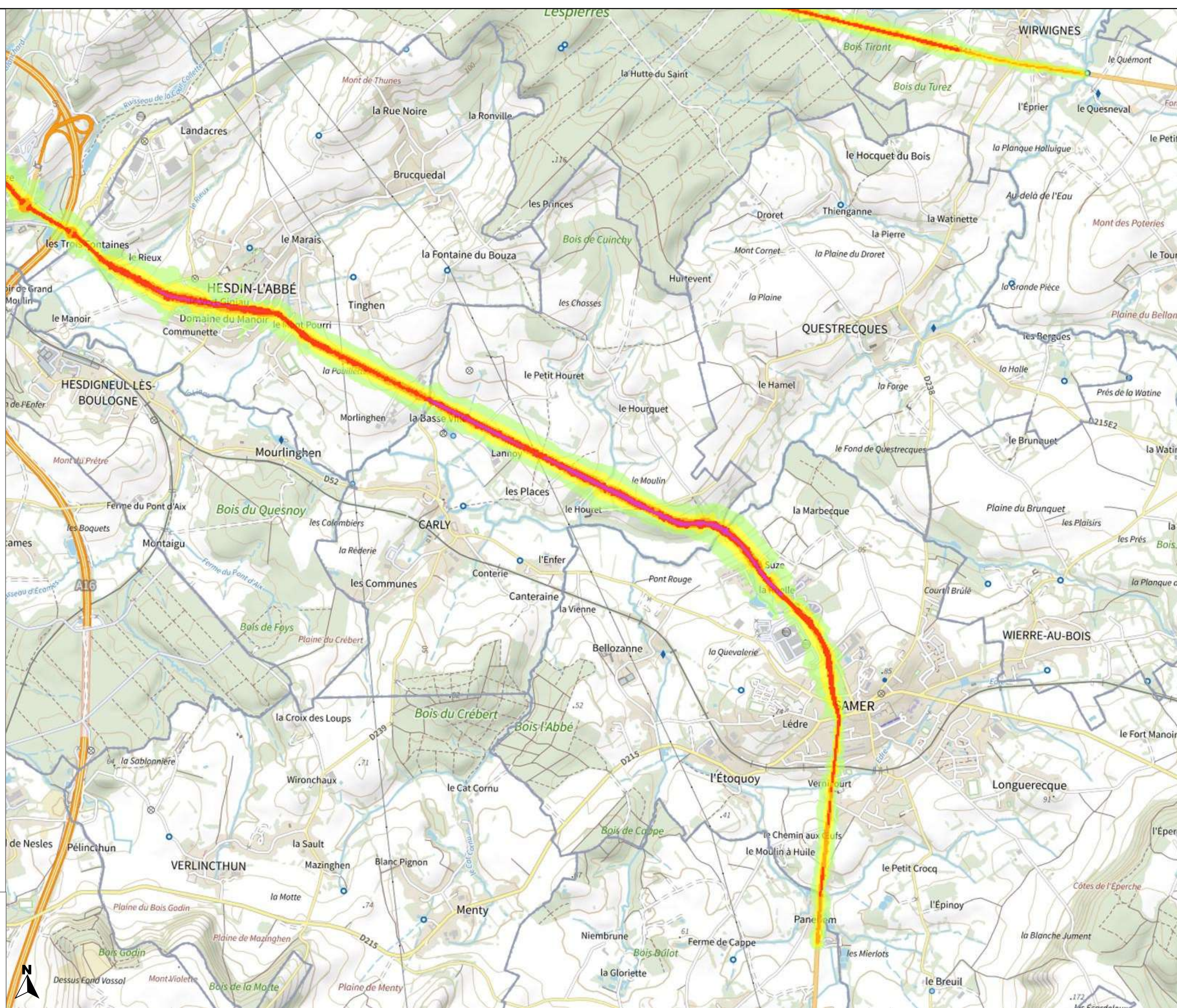



PRÉFET DU PAS-DE-CALAIS

Liberté
Égalité
Fraternité

Carte de bruit stratégique
de la 4ème échéance
de la directive 2002/49/CE

Réseau routier
non concédé
Type A - Ln

Planche 2-21

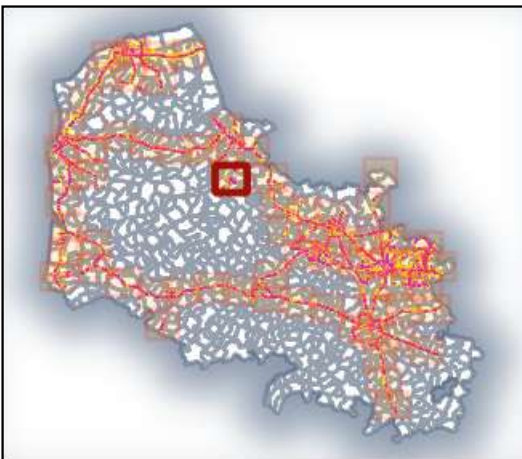

Valeurs isophones
de nuit en Db(A)

- 50-55
- 55-60
- 60-65
- 65-70
- >70

0 0.5 1 km

Direction départementale
des territoires et de la mer
du Pas-de-Calais

Réalisation : MCSIG
Source : DDTM 62
CEREMA
BD Topo, ©© IGN v2
Date : 20 janvier 2023
Référence : 2023-014

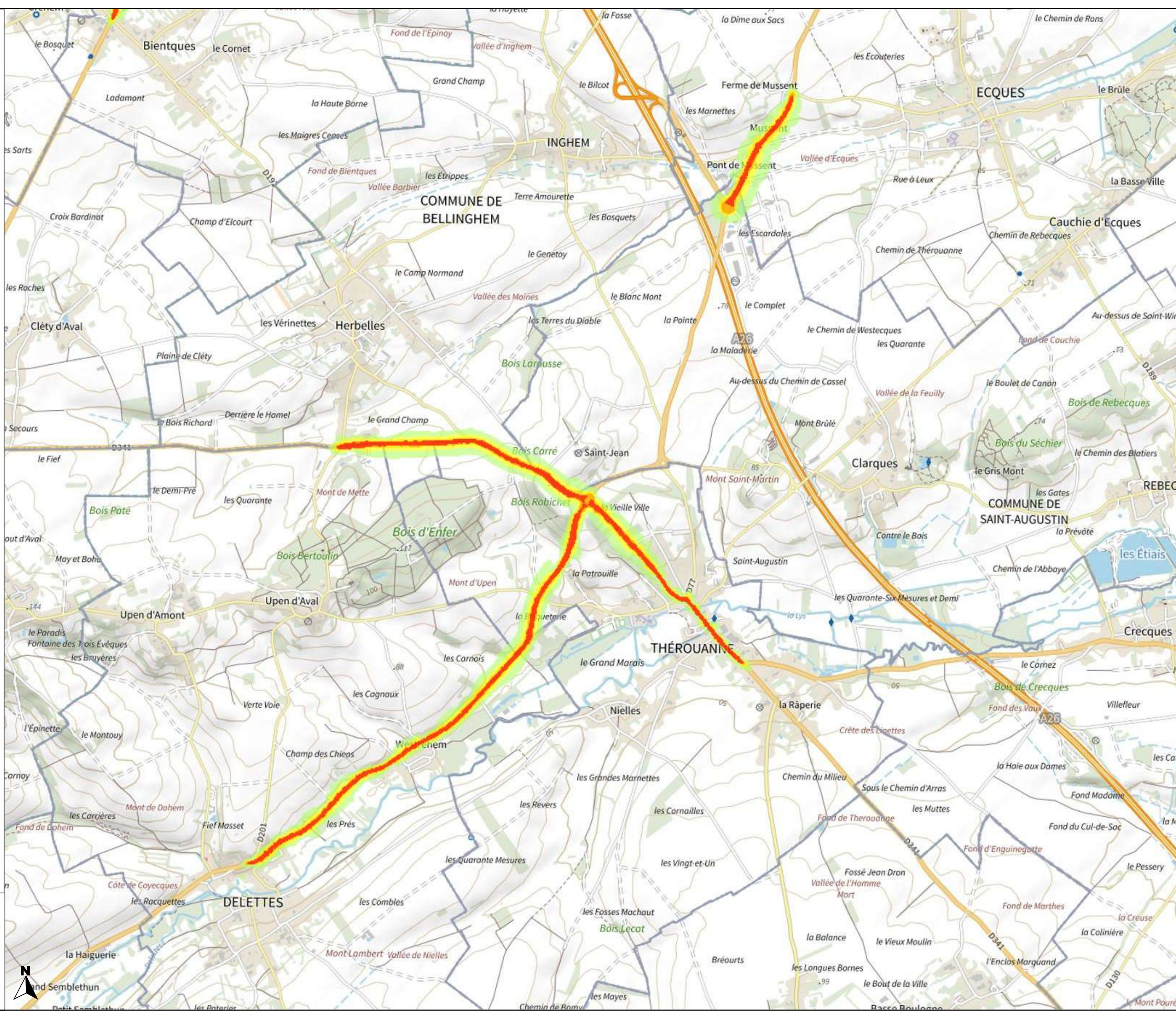



PRÉFET DU PAS-DE-CALAIS

Liberté
Égalité
Fraternité

Carte de bruit stratégique
de la 4ème échéance
de la directive 2002/49/CE

Réseau routier
non concédé
Type A - Ln

Planche 2-22

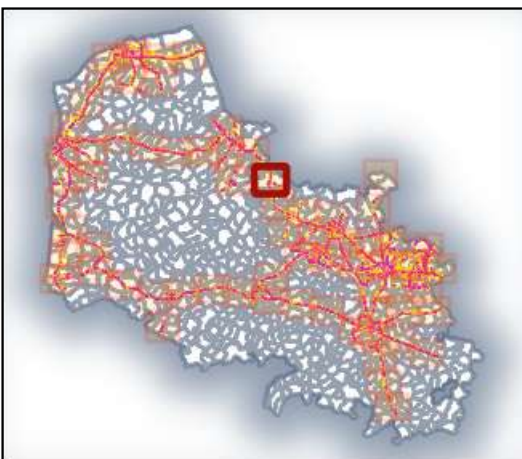

Valeurs isophones
de nuit en Db(A)

- 50-55
- 55-60
- 60-65
- 65-70
- >70

0 0.5 1 km

Direction départementale
des territoires et de la mer
du Pas-de-Calais

Réalisation : MCSIG
Source : DDTM 62
CEREMA
BD Topo, ©© IGN v2
Date : 20 janvier 2023
Référence : 2023-014

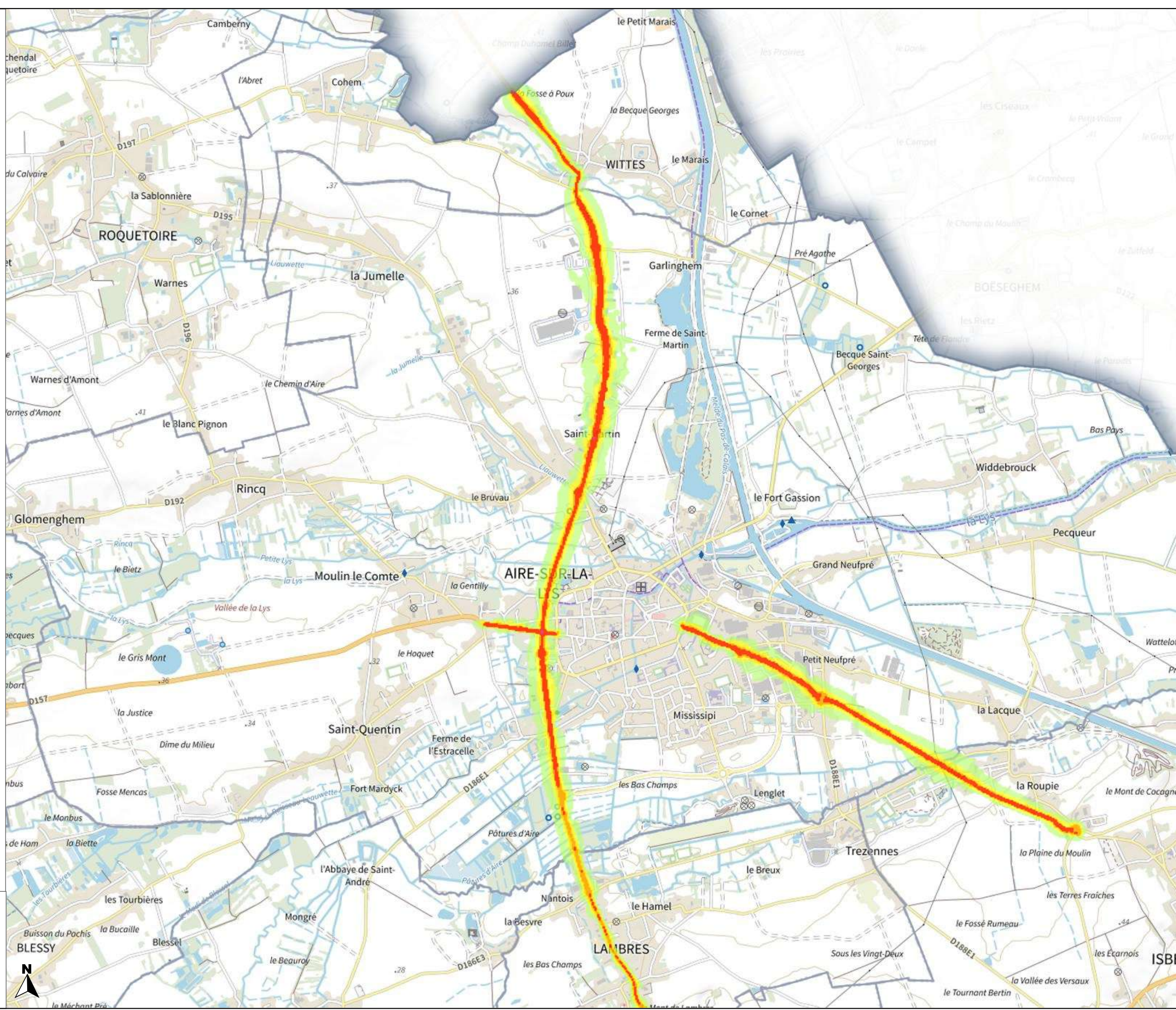



PRÉFET DU PAS-DE-CALAIS

Liberté
Égalité
Fraternité

Carte de bruit stratégique
de la 4ème échéance
de la directive 2002/49/CE

Réseau routier
non concédé
Type A - Ln

Planche 2-23

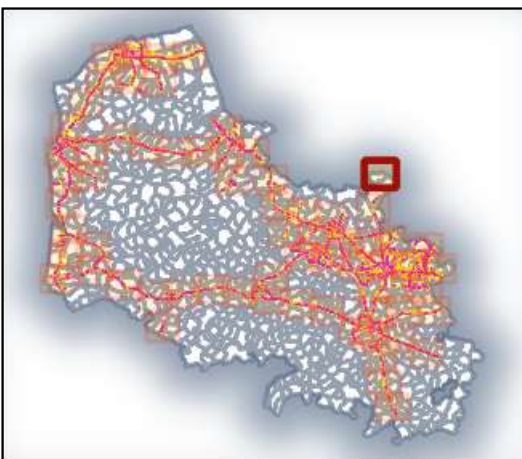

Valeurs isophones
de nuit en Db(A)

- 50-55
- 55-60
- 60-65
- 65-70
- >70

0 0.5 1 km

Direction départementale
des territoires et de la mer
du Pas-de-Calais

Réalisation : MCSIG
Source : DDTM 62
CEREMA
BD Topo, ©© IGN v2
Date : 20 janvier 2023
Référence : 2023-014





PRÉFET DU PAS-DE-CALAIS

Liberté
Égalité
Fraternité

Carte de bruit stratégique
de la 4ème échéance
de la directive 2002/49/CE

Réseau routier
non concédé
Type A - Ln

Planche 2-24

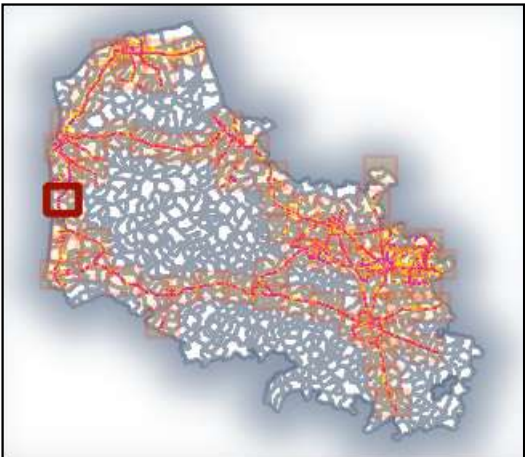

Valeurs isophones
de nuit en Db(A)

- 50-55
- 55-60
- 60-65
- 65-70
- >70

0 0.5 1 km

Direction départementale
des territoires et de la mer
du Pas-de-Calais

Réalisation : MCSIG
Source : DDTM 62
CEREMA
BD Topo, ©© IGN v2
Date : 20 janvier 2023
Référence : 2023-014





PRÉFET DU PAS-DE-CALAIS

Liberté
Égalité
Fraternité

Carte de bruit stratégique
de la 4ème échéance
de la directive 2002/49/CE

Réseau routier
non concédé
Type A - Ln

Planche 2-25

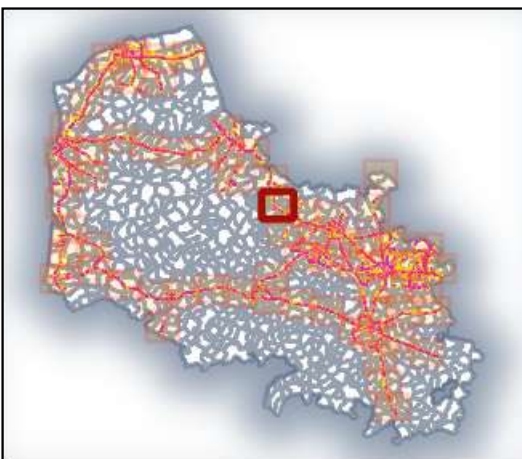

Valeurs isophones
de nuit en Db(A)

- 50-55
- 55-60
- 60-65
- 65-70
- >70

0 0.5 1 km

Direction départementale
des territoires et de la mer
du Pas-de-Calais

Réalisation : MCSIG
Source : DDTM 62
CEREMA
BD Topo, © IGN v2
Date : 20 janvier 2023
Référence : 2023-014

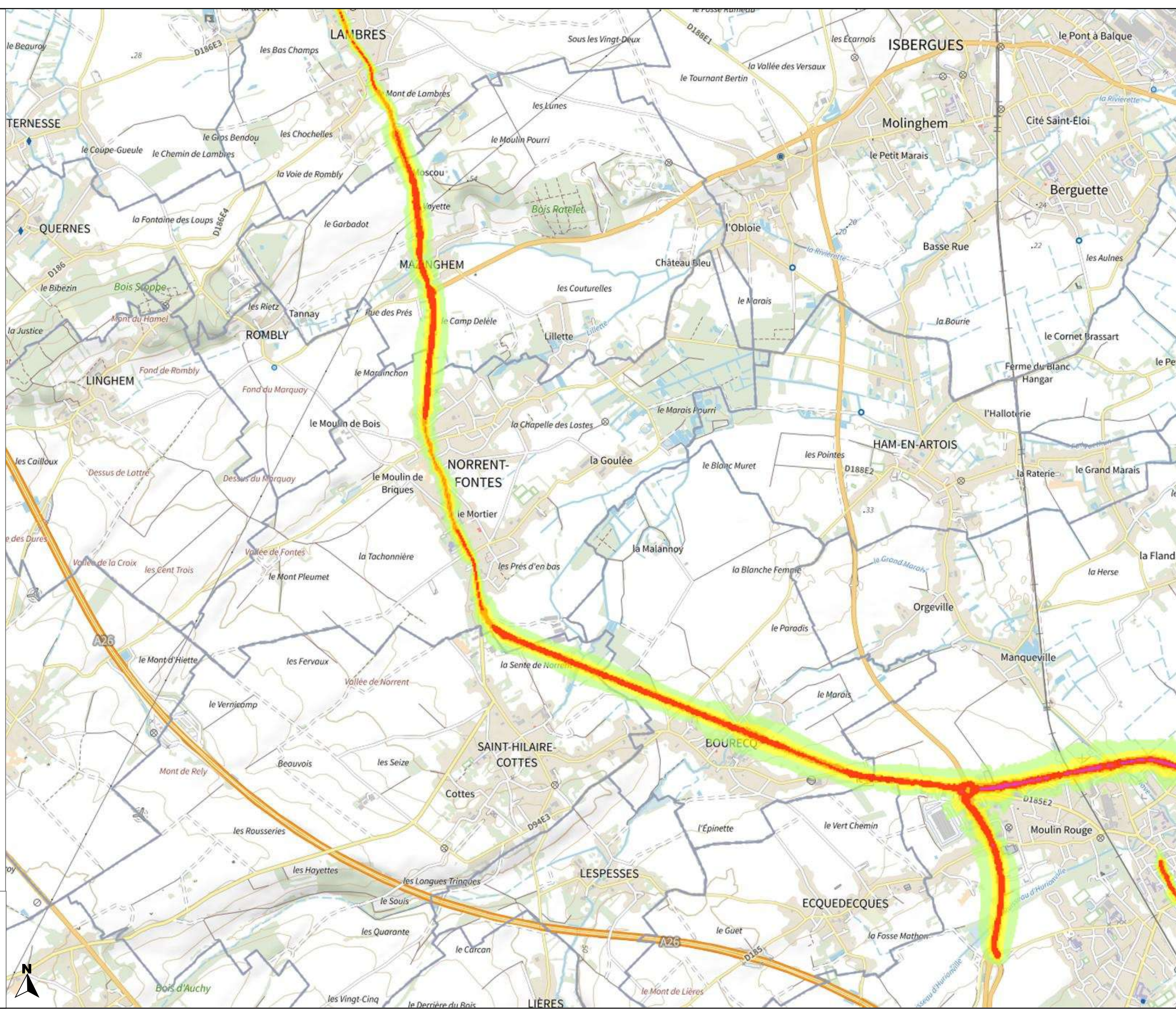



PRÉFET DU PAS-DE-CALAIS

Liberté
Égalité
Fraternité

Carte de bruit stratégique
de la 4ème échéance
de la directive 2002/49/CE

Réseau routier
non concédé
Type A - Ln

Planche 2-26

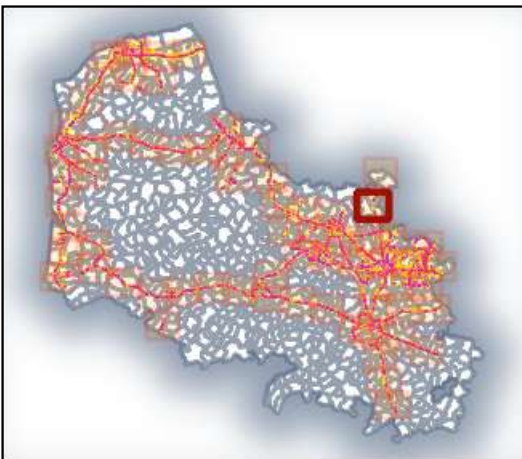

Valeurs isophones
de nuit en Db(A)

- 50-55
- 55-60
- 60-65
- 65-70
- >70

0 0.5 1 km

Direction départementale
des territoires et de la mer
du Pas-de-Calais

Réalisation : MCSIG
Source : DDTM 62
CEREMA
BD Topo, ©© IGN v2
Date : 20 janvier 2023
Référence : 2023-014

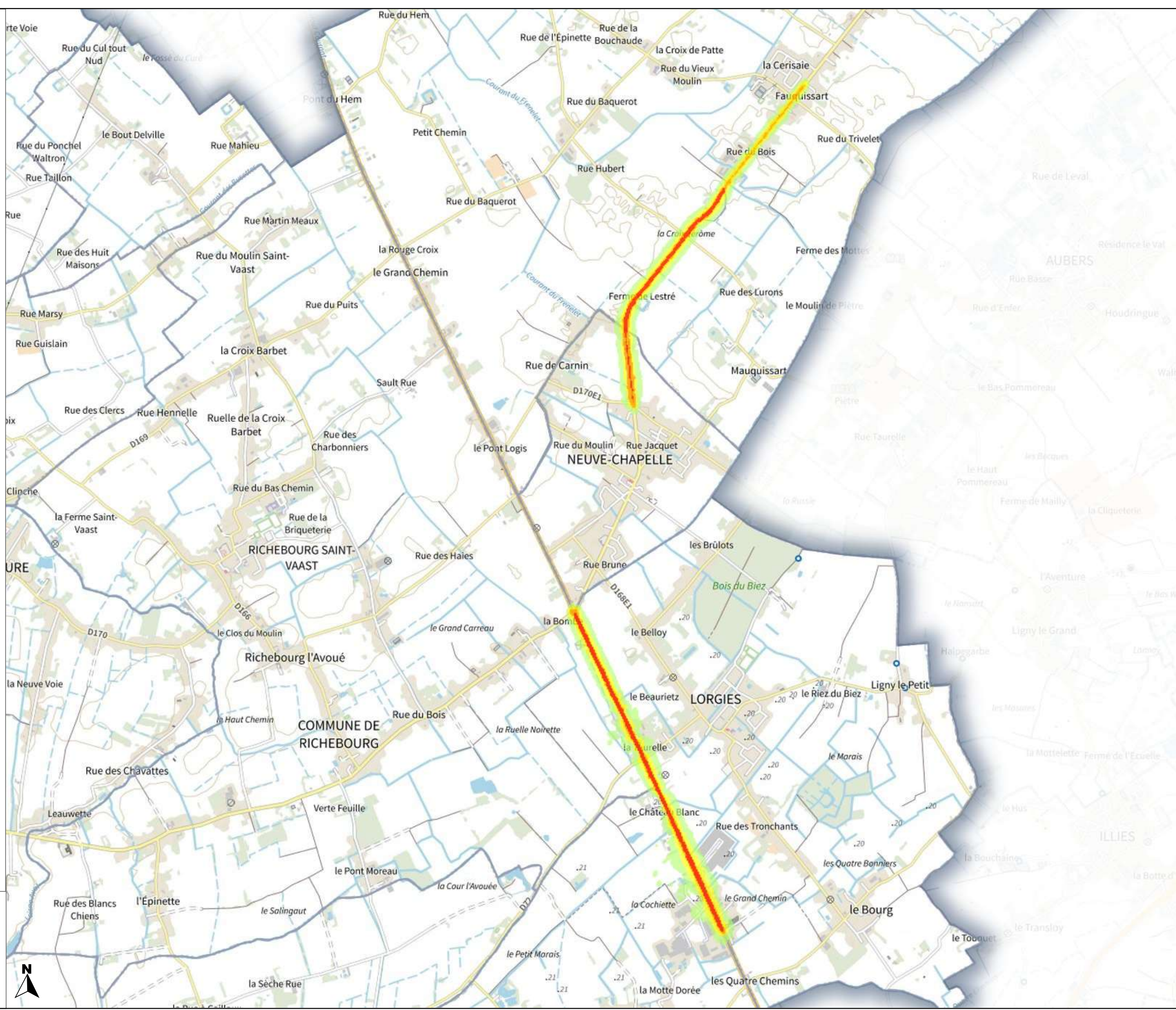



PRÉFET DU PAS-DE-CALAIS

Liberté
Égalité
Fraternité

Carte de bruit stratégique
de la 4ème échéance
de la directive 2002/49/CE

Réseau routier
non concédé
Type A - Ln

Planche 2-27

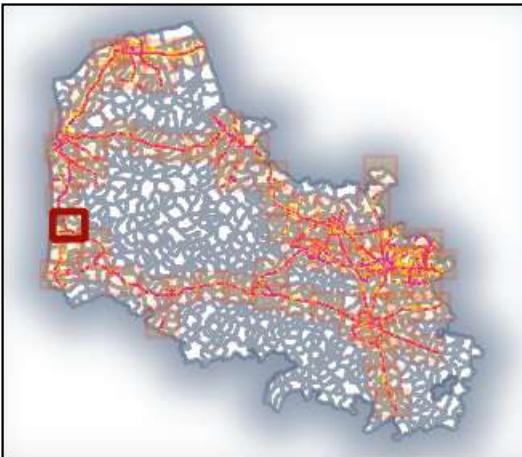

Valeurs isophones
de nuit en Db(A)

- 50-55
- 55-60
- 60-65
- 65-70
- >70

0 0.5 1 km

Direction départementale
des territoires et de la mer
du Pas-de-Calais

Réalisation : MCSIG
Source : DDTM 62
CEREMA
BD Topo, ©© IGN v2
Date : 20 janvier 2023
Référence : 2023-014

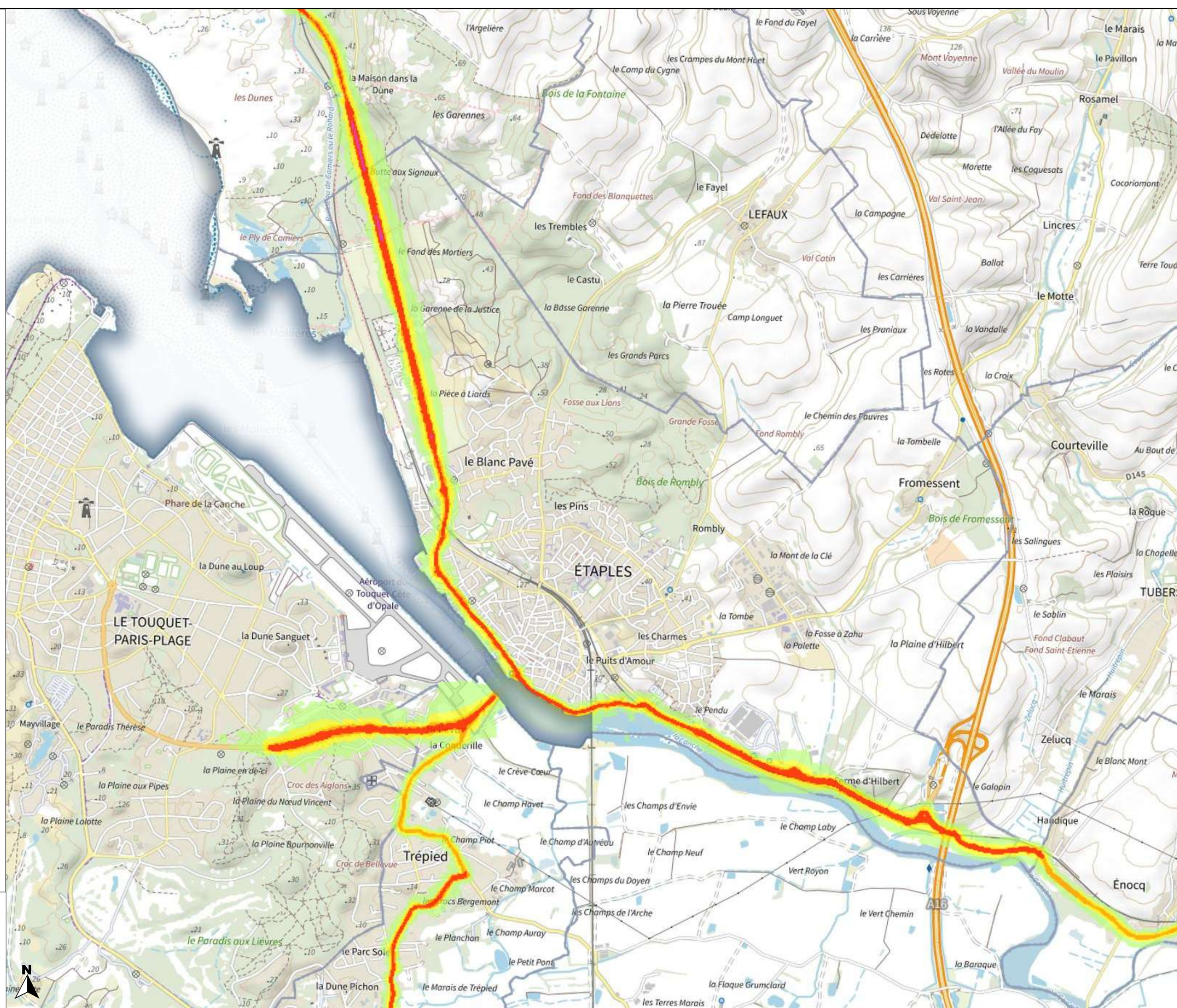



PRÉFET DU PAS-DE-CALAIS

Liberté
Égalité
Fraternité

Carte de bruit stratégique
de la 4ème échéance
de la directive 2002/49/CE

Réseau routier
non concédé
Type A - Ln

Planche 2-28

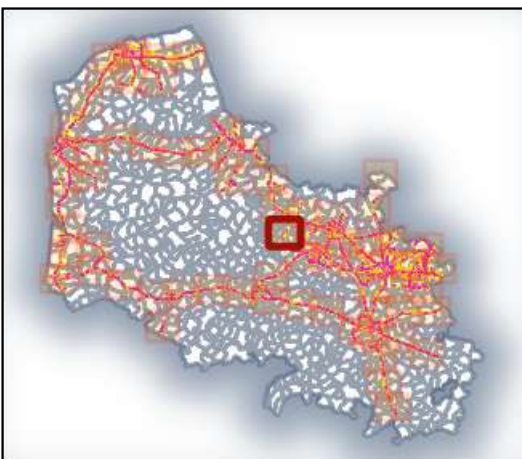

Valeurs isophones
de nuit en Db(A)

- 50-55
- 55-60
- 60-65
- 65-70
- >70

0 0.5 1 km



Direction départementale
des territoires et de la mer
du Pas-de-Calais

Réalisation : MCSIG
Source : DDTM 62
CEREMA
BD Topo, © IGN v2
Date : 20 janvier 2023
Référence : 2023-014

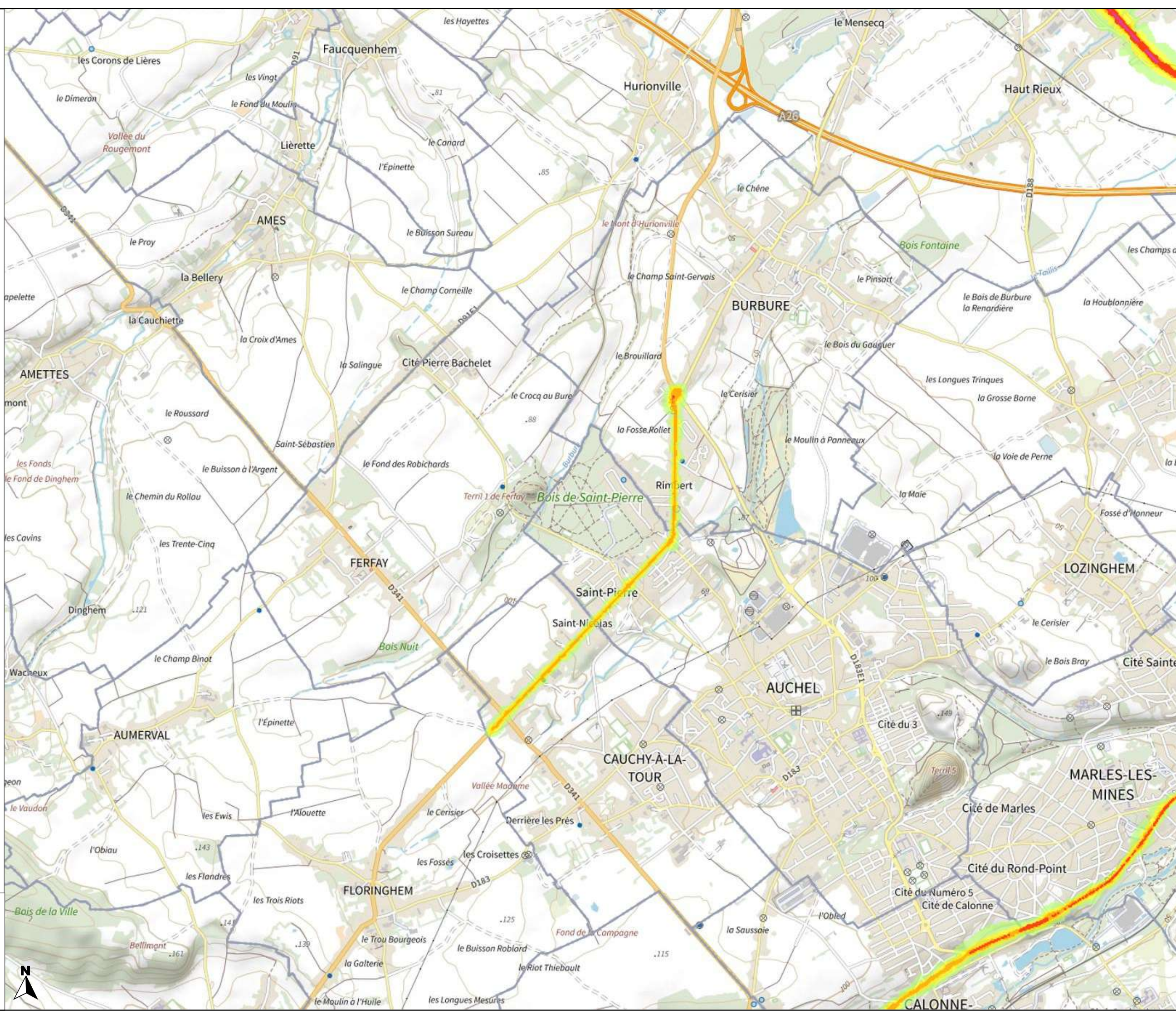



PRÉFET DU PAS-DE-CALAIS

Liberté
Égalité
Fraternité

Carte de bruit stratégique
de la 4ème échéance
de la directive 2002/49/CE

Réseau routier
non concédé
Type A - Ln

Planche 2-29

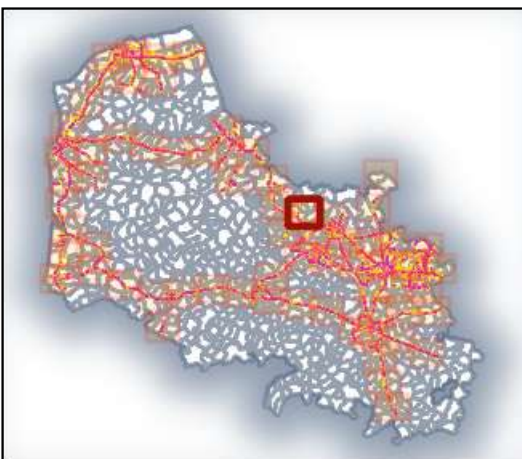

Valeurs isophones
de nuit en Db(A)

- 50-55
- 55-60
- 60-65
- 65-70
- >70

0 0.5 1 km

Direction départementale
des territoires et de la mer
du Pas-de-Calais

Réalisation : MCSIG
Source : DDTM 62
CEREMA
BD Topo, © IGN v2
Date : 20 janvier 2023
Référence : 2023-014

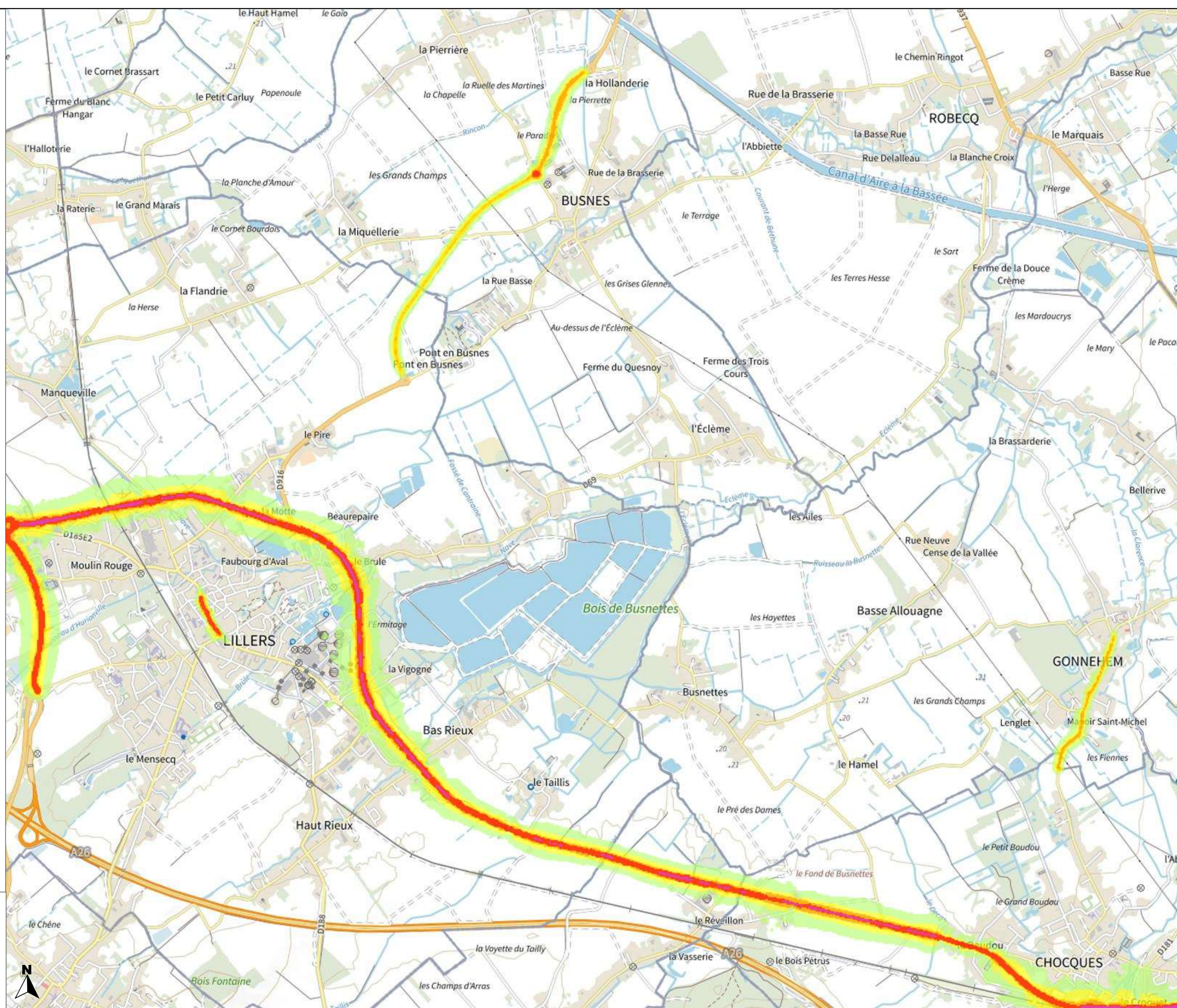



PRÉFET DU PAS-DE-CALAIS

Liberté
Égalité
Fraternité

Carte de bruit stratégique
de la 4ème échéance
de la directive 2002/49/CE

Réseau routier
non concédé
Type A - Ln

Planche 2-30

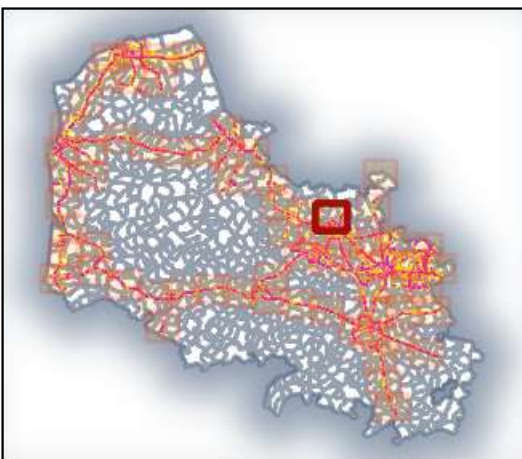

Valeurs isophones
de nuit en Db(A)

- 50-55
- 55-60
- 60-65
- 65-70
- >70

0 0.5 1 km

Direction départementale
des territoires et de la mer
du Pas-de-Calais

Réalisation : MCSIG
Source : DDTM 62
CEREMA
BD Topo, ©© IGN v2
Date : 20 janvier 2023
Référence : 2023-014

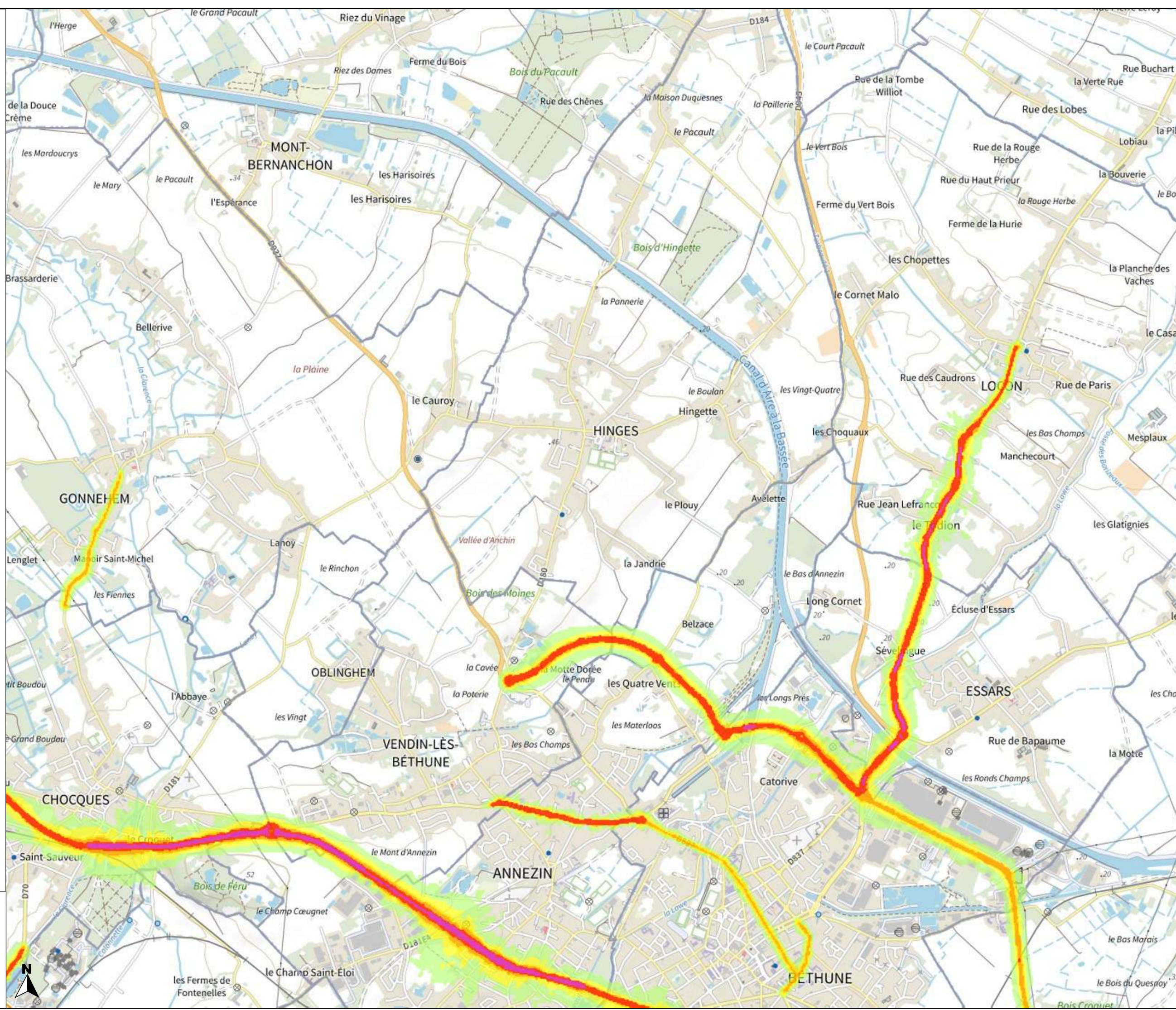



PRÉFET DU PAS-DE-CALAIS

Liberté
Égalité
Fraternité

Carte de bruit stratégique
de la 4ème échéance
de la directive 2002/49/CE

Réseau routier
non concédé
Type A - Ln

Planche 2-31

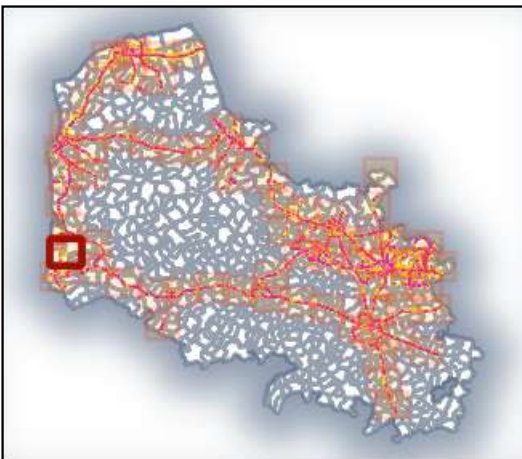

Valeurs isophones
de nuit en Db(A)

- 50-55
- 55-60
- 60-65
- 65-70
- >70

0 0.5 1 km

Direction départementale
des territoires et de la mer
du Pas-de-Calais

Réalisation : MCSIG
Source : DDTM 62
CEREMA
BD Topo, © IGN v2
Date : 20 janvier 2023
Référence : 2023-014

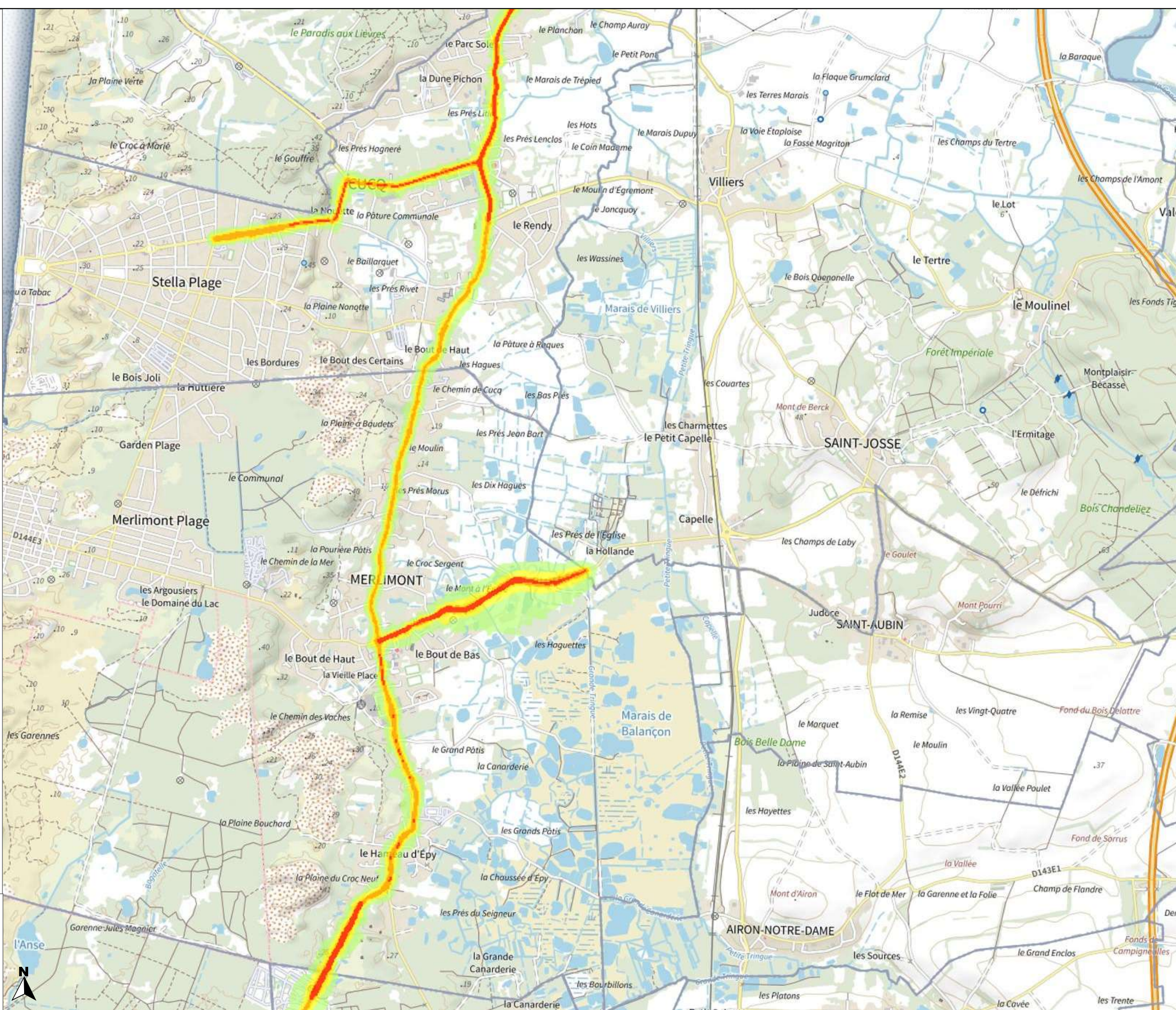



PRÉFET DU PAS-DE-CALAIS

Liberté
Égalité
Fraternité

Carte de bruit stratégique
de la 4ème échéance
de la directive 2002/49/CE

Réseau routier
non concédé
Type A - Ln

Planche 2-32

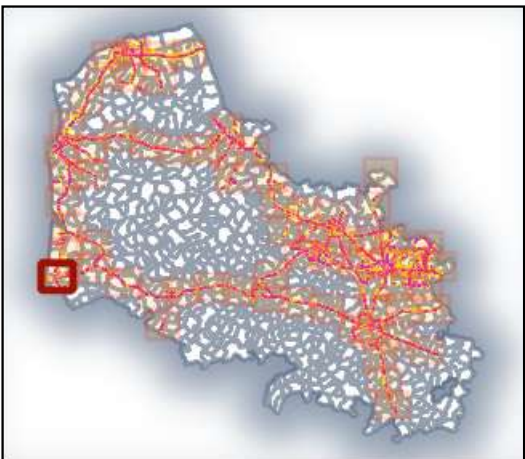

Valeurs isophones
de nuit en Db(A)

-  50-55
-  55-60
-  60-65
-  65-70
-  >70

0 0.5 1 km

Direction départementale
des territoires et de la mer
du Pas-de-Calais

Réalisation : MCSIG
Source : DDTM 62
CEREMA
BD Topo, © IGN v2
Date : 20 janvier 2023
Référence : 2023-014

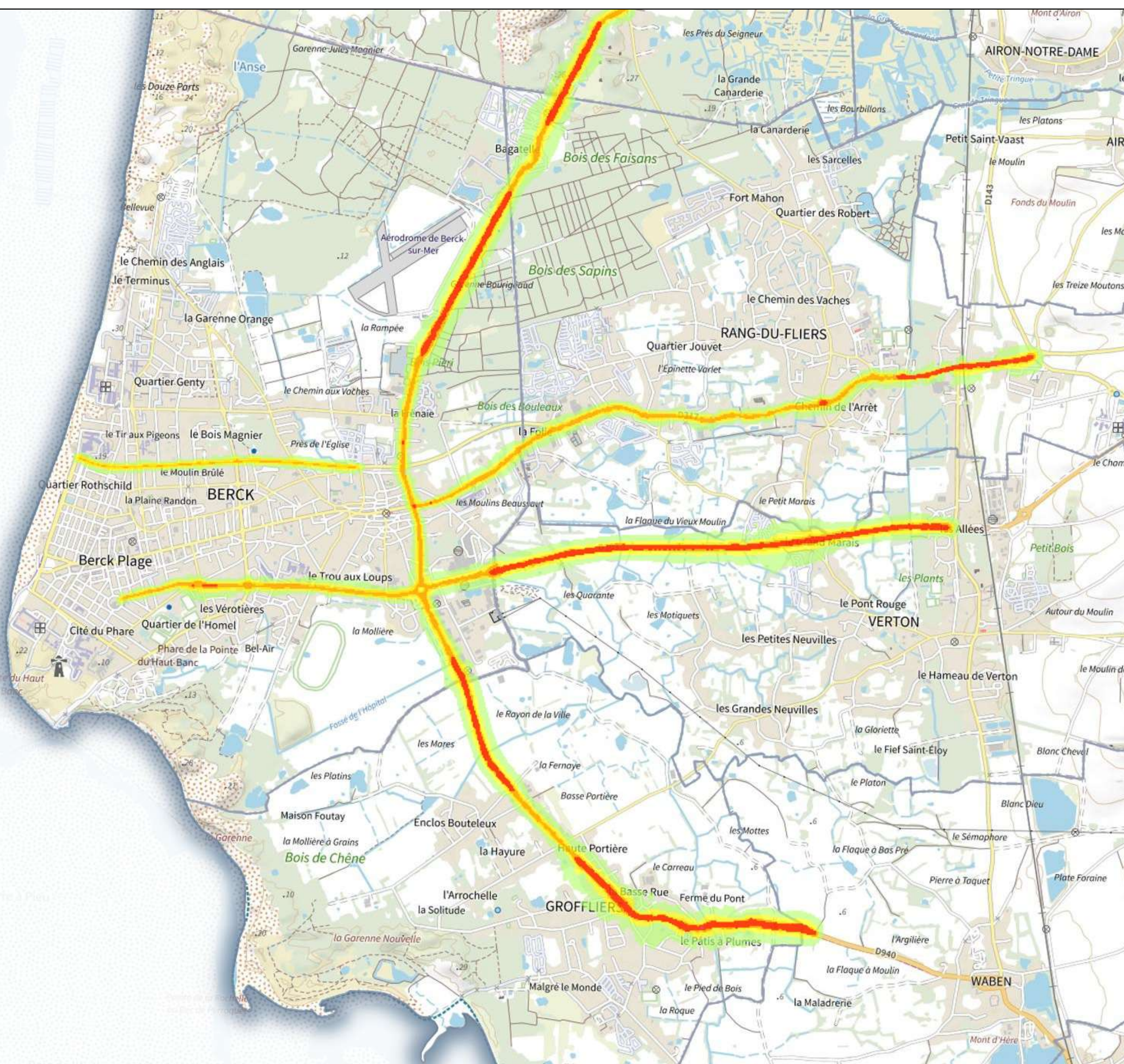



PRÉFET DU PAS-DE-CALAIS

Liberté
Égalité
Fraternité

Carte de bruit stratégique
de la 4ème échéance
de la directive 2002/49/CE

Réseau routier
non concédé
Type A - Ln

Planche 2-33

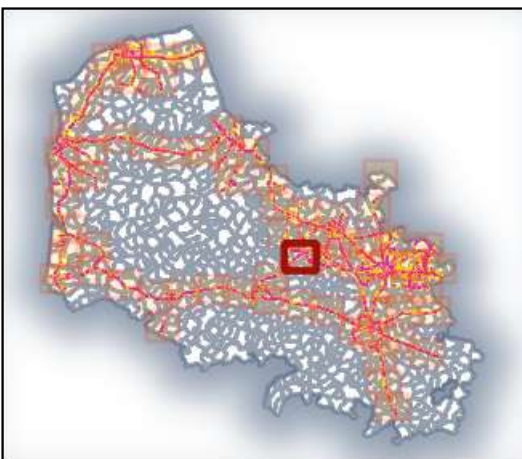

Valeurs isophones
de nuit en Db(A)

- 50-55
- 55-60
- 60-65
- 65-70
- >70

0 0.5 1 km

Direction départementale
des territoires et de la mer
du Pas-de-Calais

Réalisation : MCSIG
Source : DDTM 62
CEREMA
BD Topo, © IGN v2
Date : 20 janvier 2023
Référence : 2023-014

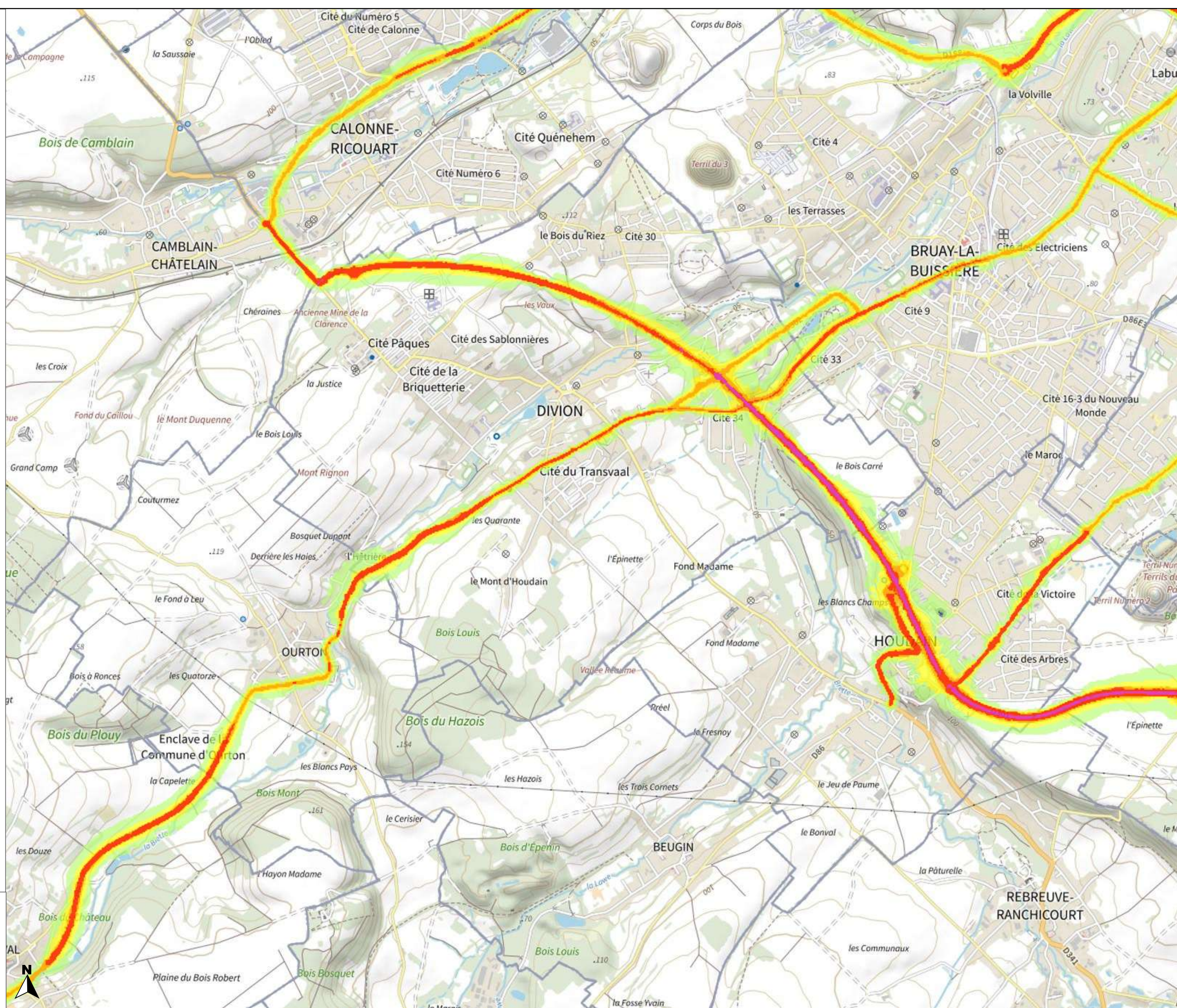



PRÉFET DU PAS-DE-CALAIS

Liberté
Égalité
Fraternité

Carte de bruit stratégique de la 4ème échéance de la directive 2002/49/CE

Réseau routier non concédé Type A - Ln

Planche 2-34

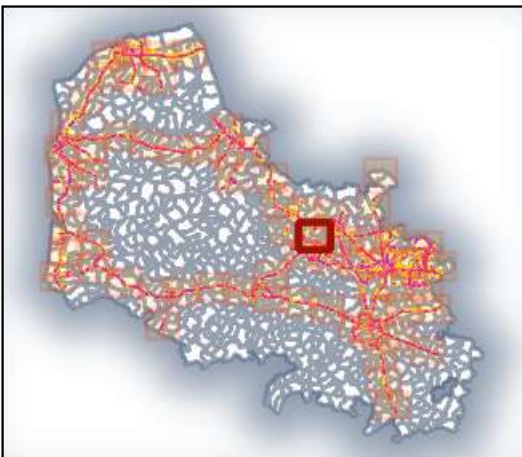

Valeurs isophones de nuit en Db(A)

- 50-55
- 55-60
- 60-65
- 65-70
- >70

0 0.5 1 km

Direction départementale des territoires et de la mer du Pas-de-Calais

Réalisation : MCSIG
Source : DDTM 62
CEREMA
BD Topo, ©© IGN v2
Date : 20 janvier 2023
Référence : 2023-014

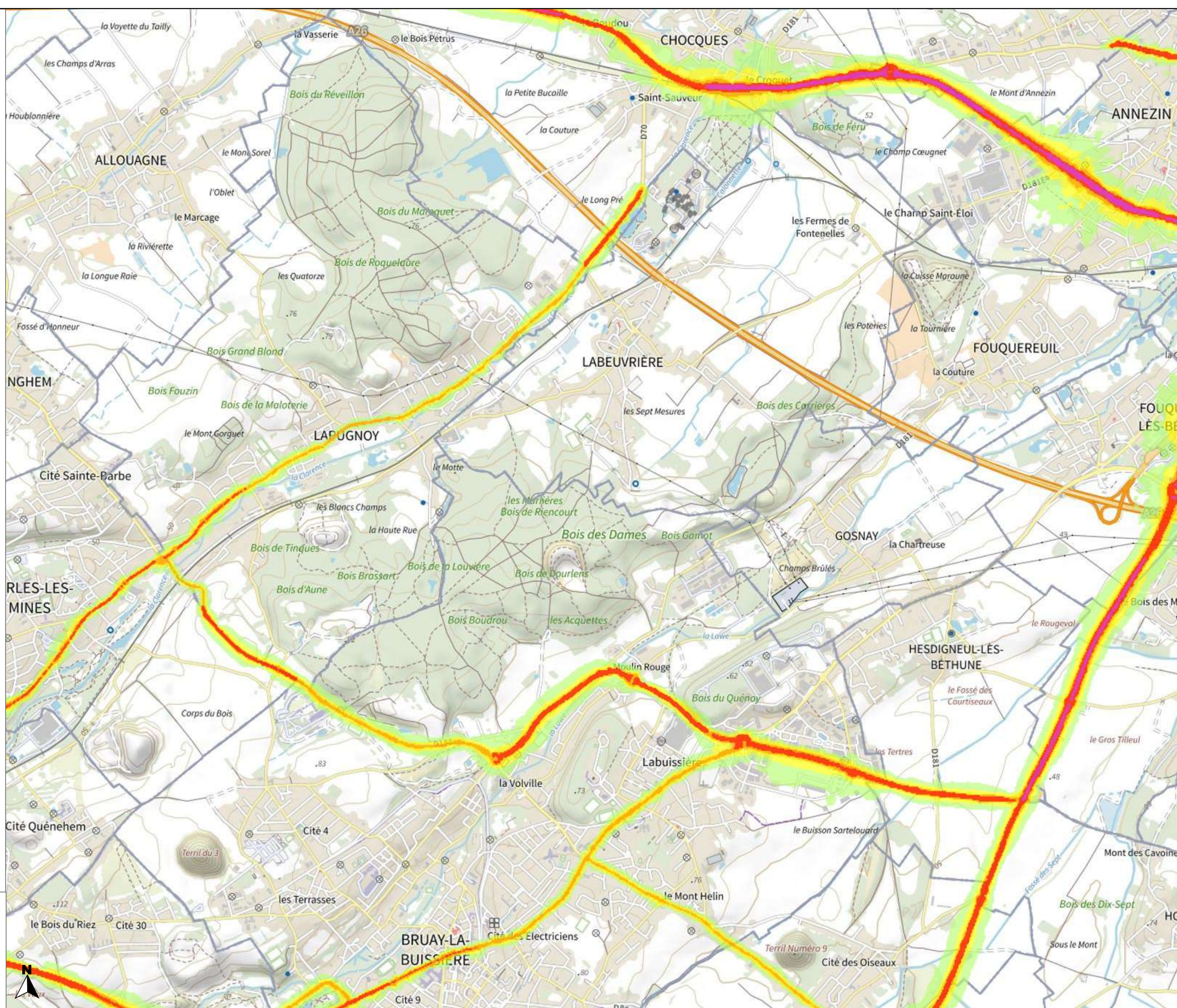



PRÉFET DU PAS-DE-CALAIS

Liberté
Égalité
Fraternité

Carte de bruit stratégique
de la 4ème échéance
de la directive 2002/49/CE

Réseau routier
non concédé
Type A - Ln

Planche 2-35

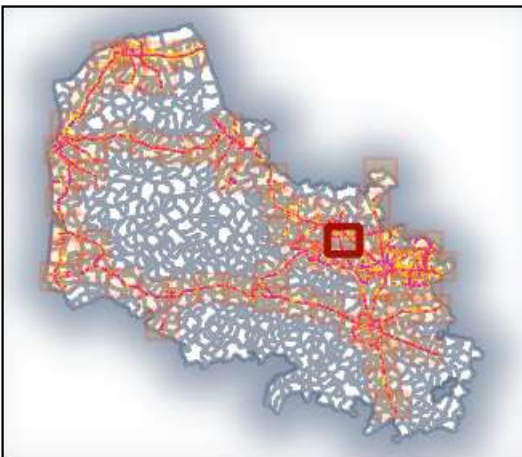

Valeurs isophones
de nuit en Db(A)

- 50-55
- 55-60
- 60-65
- 65-70
- >70

0 0.5 1 km



Direction départementale
des territoires et de la mer
du Pas-de-Calais

Réalisation : MCSIG
Source : DDTM 62
CEREMA
BD Topo, ©© IGN v2
Date : 20 janvier 2023
Référence : 2023-014

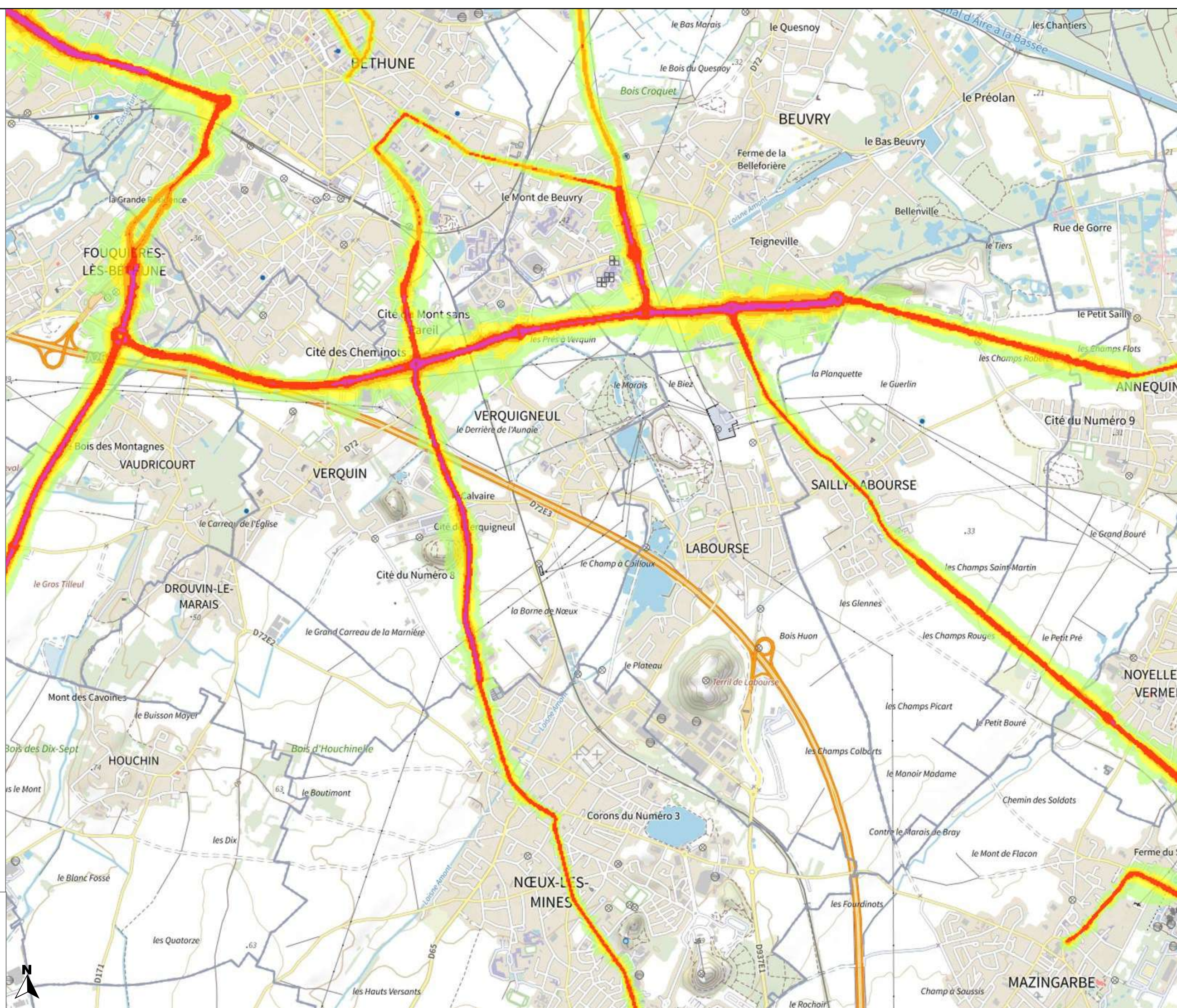



PRÉFET DU PAS-DE-CALAIS

Liberté
Égalité
Fraternité

Carte de bruit stratégique
de la 4ème échéance
de la directive 2002/49/CE

Réseau routier
non concédé
Type A - Ln

Planche 2-36

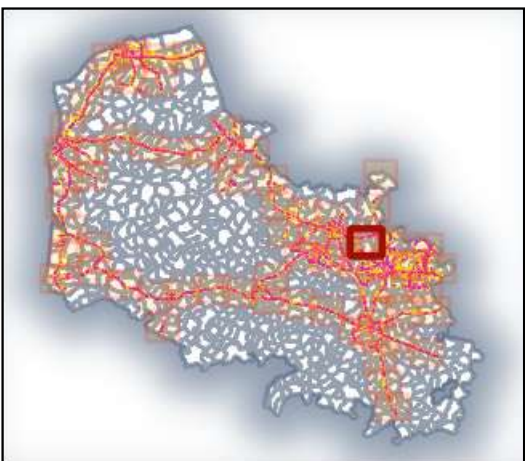

Valeurs isophones
de nuit en Db(A)

- 50-55
- 55-60
- 60-65
- 65-70
- >70

0 0.5 1 km

Direction départementale
des territoires et de la mer
du Pas-de-Calais

Réalisation : MCSIG
Source : DDTM 62
CEREMA
BD Topo, ©© IGN v2
Date : 20 janvier 2023
Référence : 2023-014

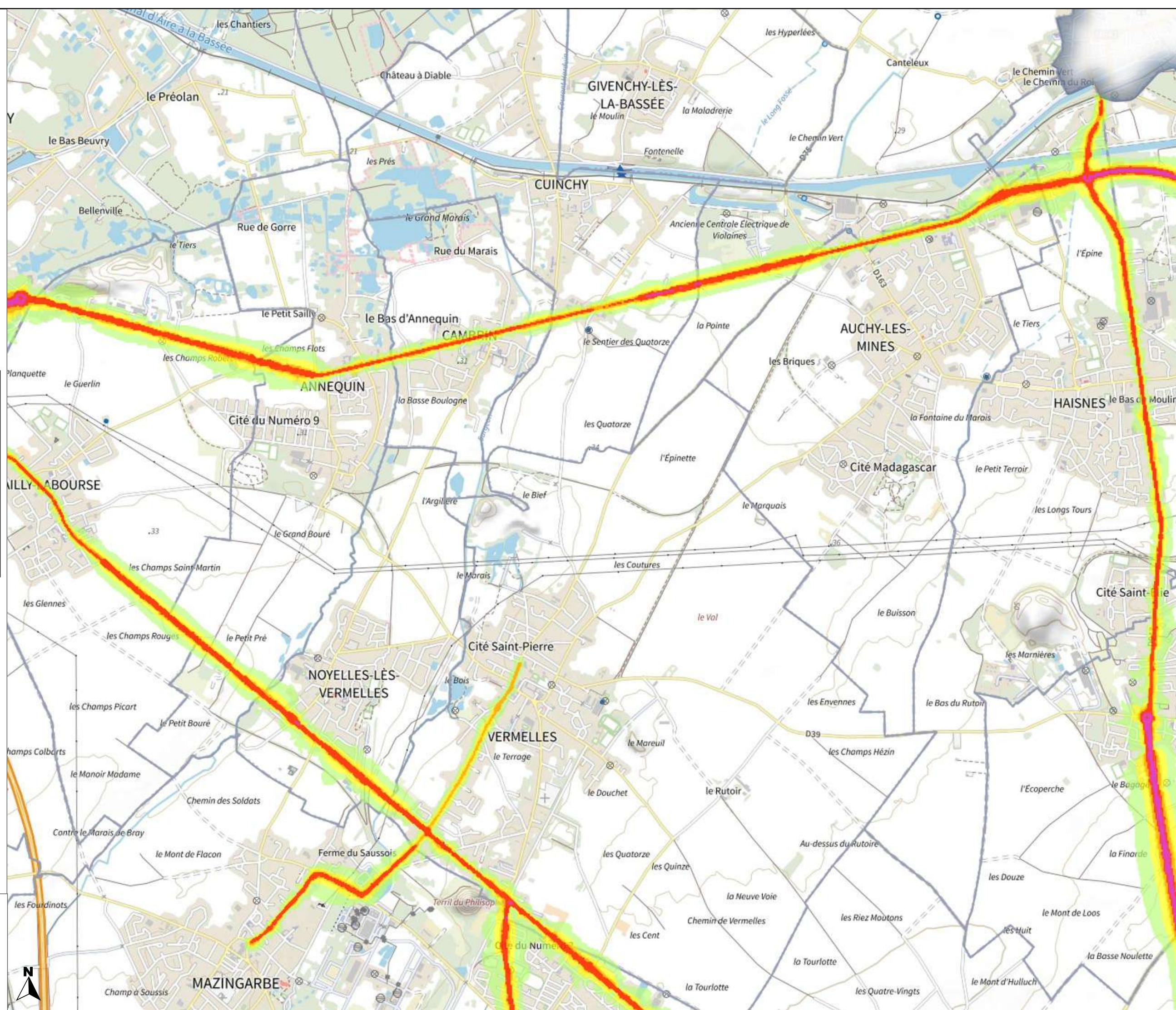



PRÉFET DU PAS-DE-CALAIS

Liberté
Égalité
Fraternité

Carte de bruit stratégique
de la 4ème échéance
de la directive 2002/49/CE

Réseau routier
non concédé
Type A - Ln

Planche 2-37

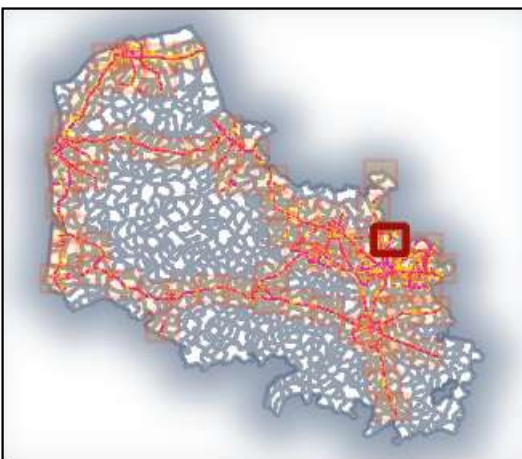

Valeurs isophones
de nuit en Db(A)

- 50-55
- 55-60
- 60-65
- 65-70
- >70

0 0.5 1 km

Direction départementale
des territoires et de la mer
du Pas-de-Calais

Réalisation : MCSIG
Source : DDTM 62
CEREMA
BD Topo, ©© IGN v2
Date : 20 janvier 2023
Référence : 2023-014

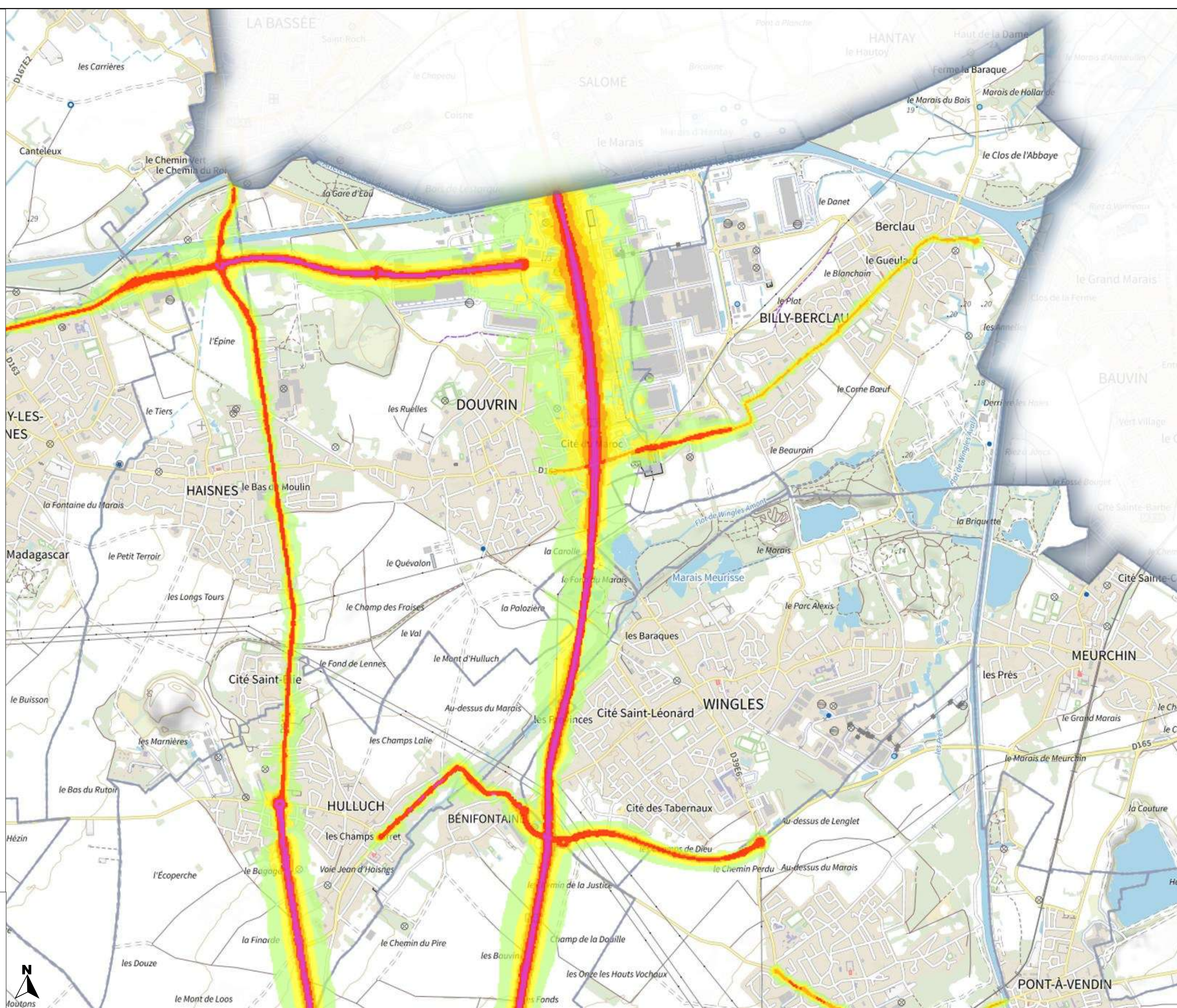



PRÉFET DU PAS-DE-CALAIS

Liberté
Égalité
Fraternité

Carte de bruit stratégique de la 4ème échéance de la directive 2002/49/CE

Réseau routier
non concédé
Type A - Ln

Planche 2-38

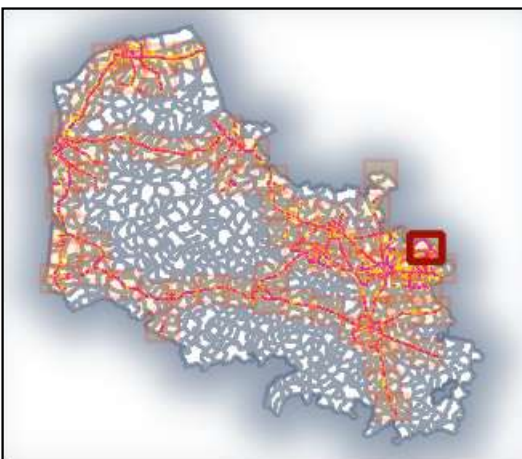

Valeurs isophones de nuit en Db(A)

- 50-55
- 55-60
- 60-65
- 65-70
- >70

0 0.5 1 km

Direction départementale
des territoires et de la mer
du Pas-de-Calais

Réalisation : MCSIG
Source : DDTM 62
CEREMA
BD Topo, ©© IGN v2
Date : 20 janvier 2023
Référence : 2023-014

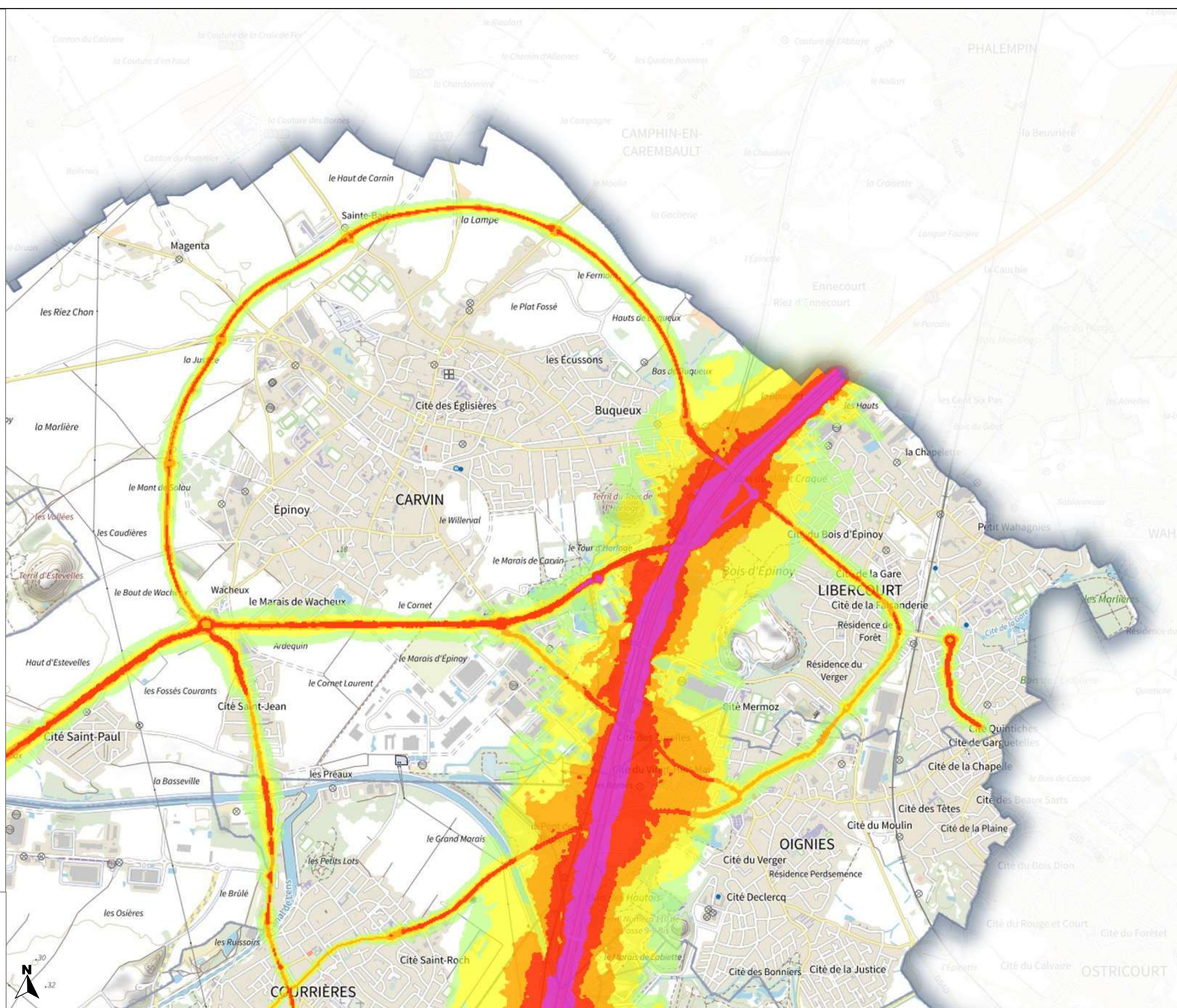



PRÉFET DU PAS-DE-CALAIS

Liberté
Égalité
Fraternité

Carte de bruit stratégique
de la 4ème échéance
de la directive 2002/49/CE

Réseau routier
non concédé
Type A - Ln

Planche 2-39

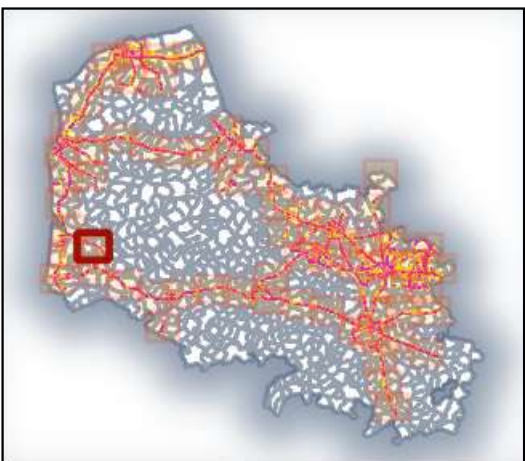

Valeurs isophones
de nuit en Db(A)

- 50-55
- 55-60
- 60-65
- 65-70
- >70

0 0.5 1 km

Direction départementale
des territoires et de la mer
du Pas-de-Calais

Réalisation : MCSIG
Source : DDTM 62
CEREMA
BD Topo, ©© IGN v2
Date : 20 janvier 2023
Référence : 2023-014

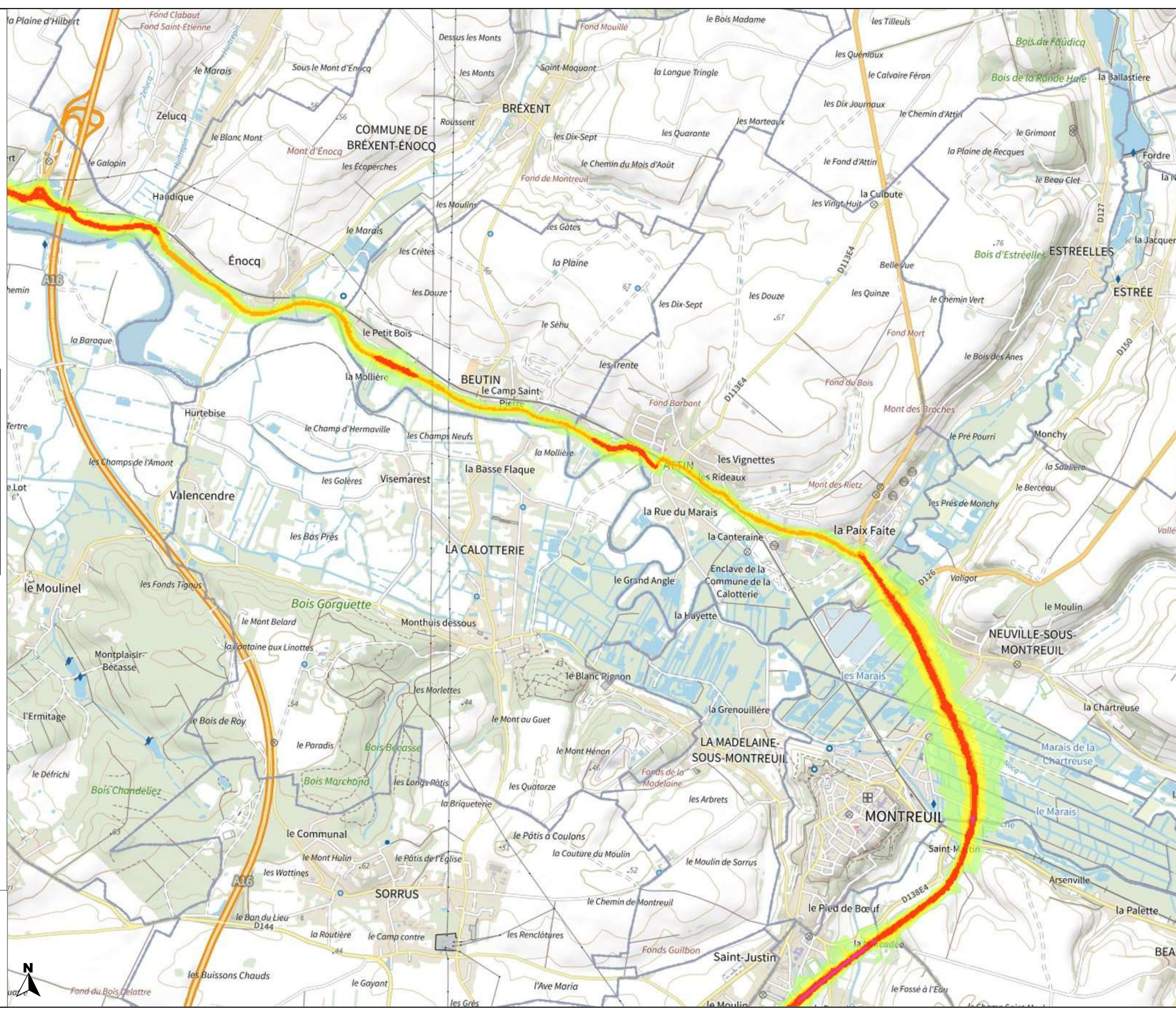



PRÉFET DU PAS-DE-CALAIS

Liberté
Égalité
Fraternité

Carte de bruit stratégique de la 4ème échéance de la directive 2002/49/CE

Réseau routier non concédé Type A - Ln

Planche 2-40

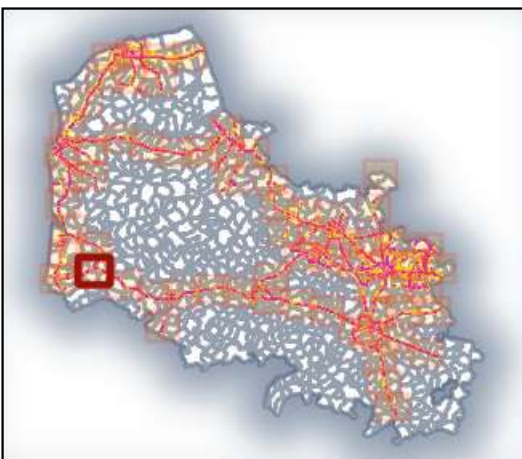

Valeurs isophones de nuit en Db(A)

- 50-55
- 55-60
- 60-65
- 65-70
- >70

0 0.5 1 km

Direction départementale des territoires et de la mer du Pas-de-Calais

Réalisation : MCSIG
Source : DDTM 62
CEREMA
BD Topo, ©© IGN v2
Date : 20 janvier 2023
Référence : 2023-014

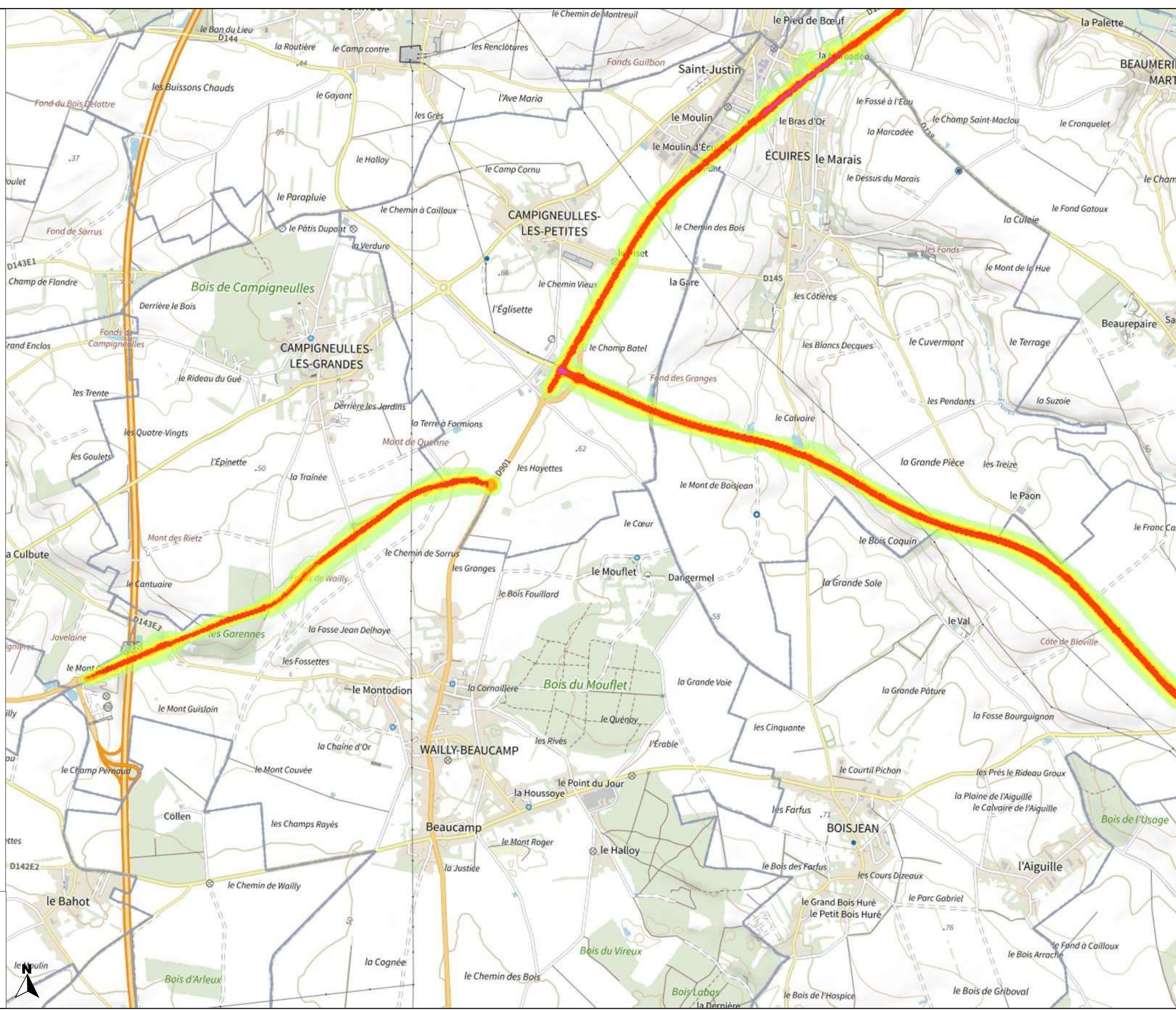



PRÉFET DU PAS-DE-CALAIS

Liberté
Égalité
Fraternité

Carte de bruit stratégique de la 4ème échéance de la directive 2002/49/CE

Réseau routier non concédé Type A - Ln

Planche 2-41

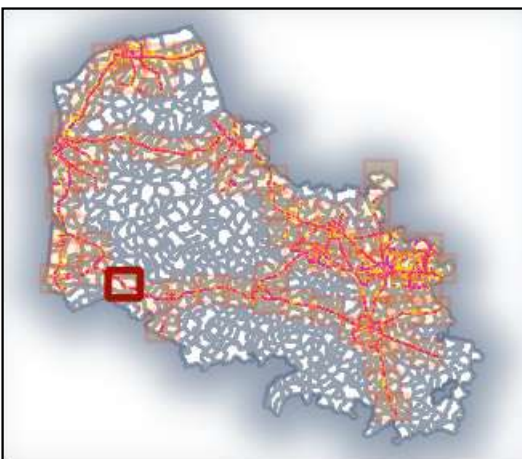

Valeurs isophones de nuit en Db(A)

- 50-55
- 55-60
- 60-65
- 65-70
- >70

0 0.5 1 km

Direction départementale des territoires et de la mer du Pas-de-Calais

Réalisation : MCSIG
Source : DDTM 62
CEREMA
BD Topo, © IGN v2
Date : 20 janvier 2023
Référence : 2023-014

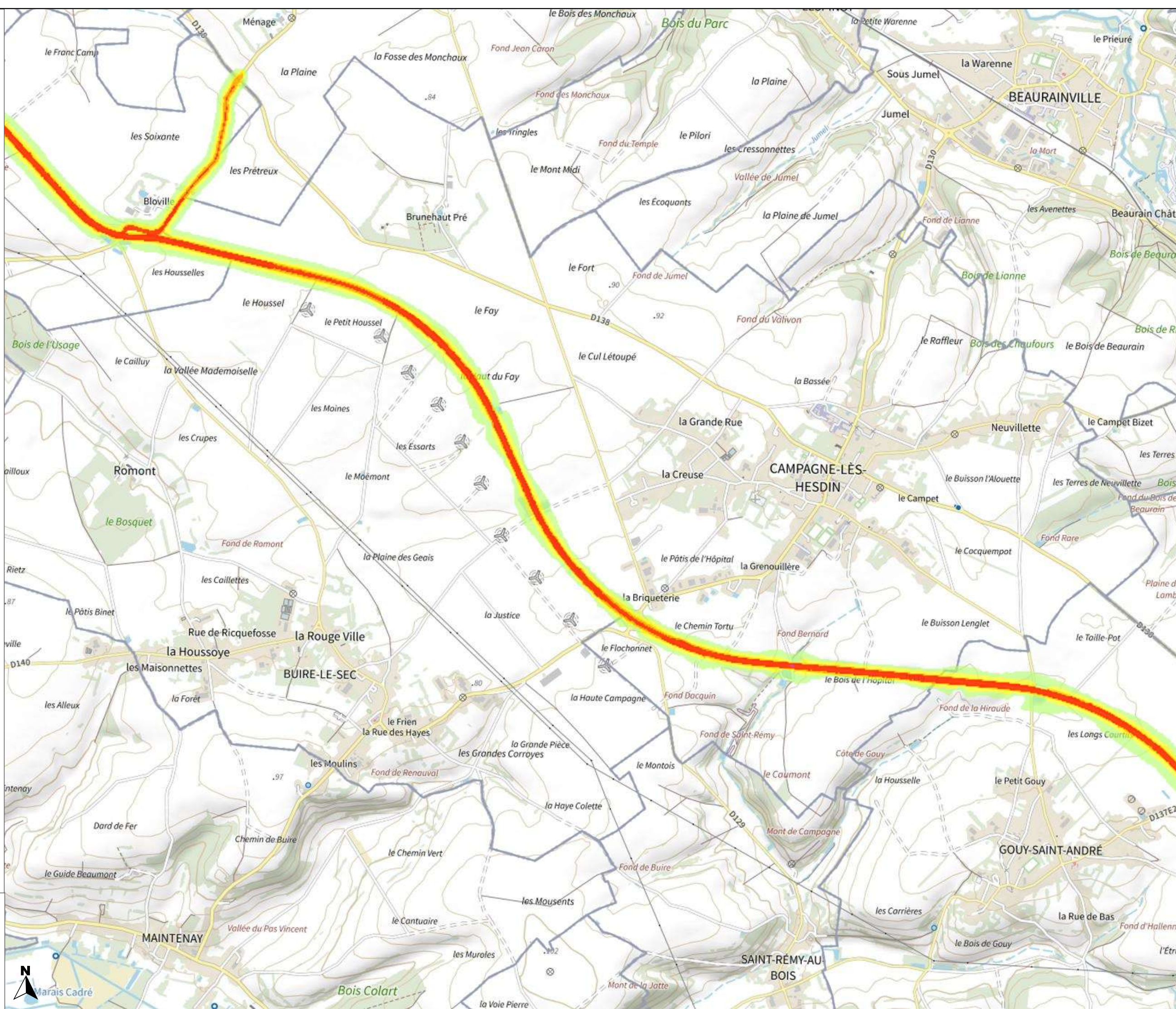



PRÉFET DU PAS-DE-CALAIS

Liberté
Égalité
Fraternité

Carte de bruit stratégique
de la 4ème échéance
de la directive 2002/49/CE

Réseau routier
non concédé
Type A - Ln

Planche 2-42

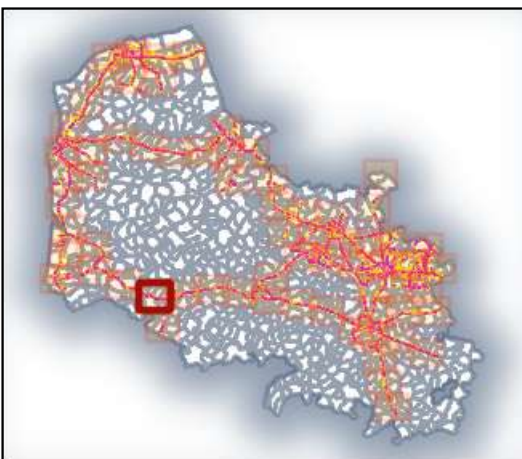

Valeurs isophones
de nuit en Db(A)

- 50-55
- 55-60
- 60-65
- 65-70
- >70

0 0.5 1 km

Direction départementale
des territoires et de la mer
du Pas-de-Calais

Réalisation : MCSIG
Source : DDTM 62
CEREMA
BD Topo, ©© IGN v2
Date : 20 janvier 2023
Référence : 2023-014

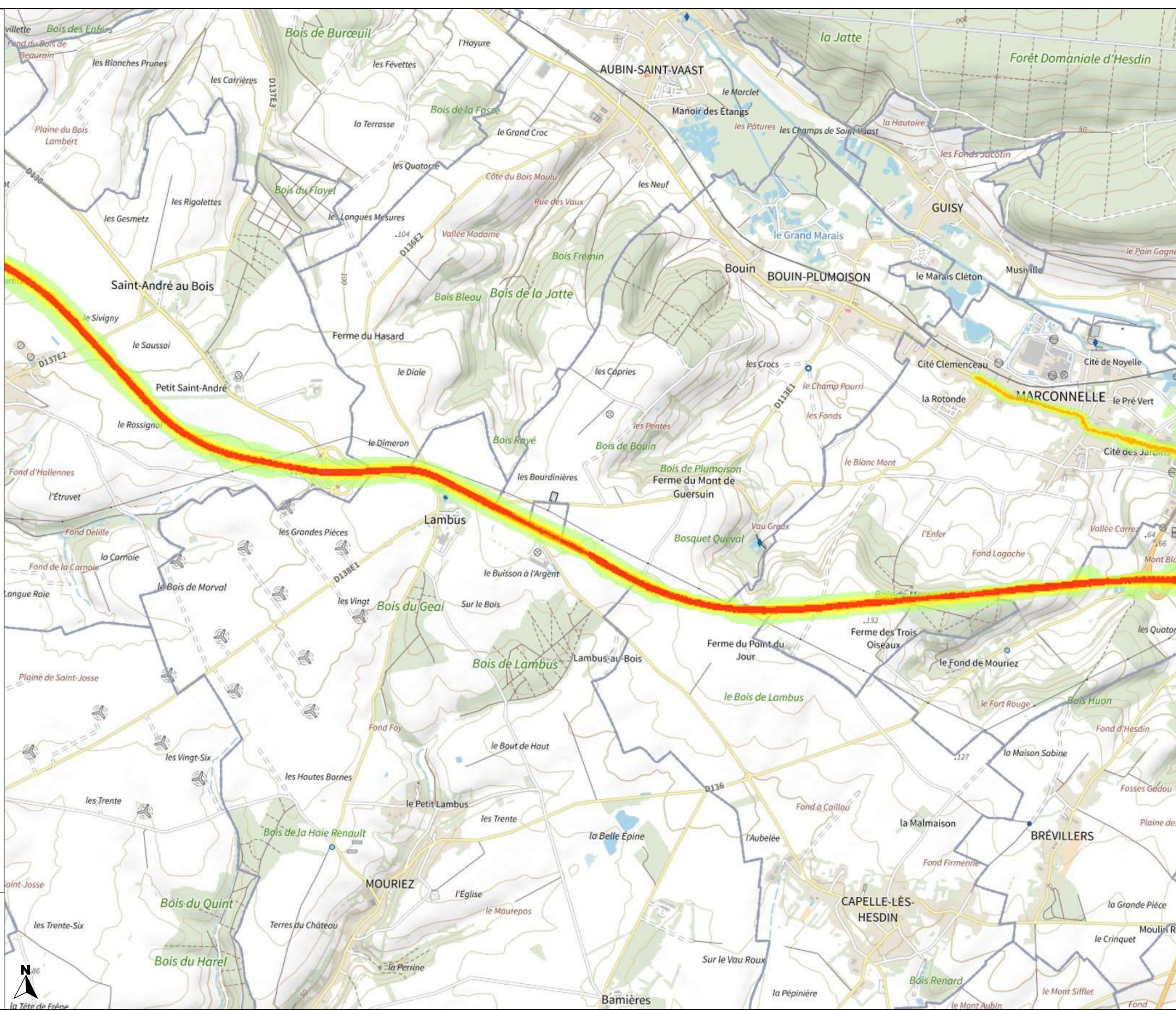



PRÉFET DU PAS-DE-CALAIS

Liberté
Égalité
Fraternité

Carte de bruit stratégique
de la 4ème échéance
de la directive 2002/49/CE

Réseau routier
non concédé
Type A - Ln

Planche 2-43

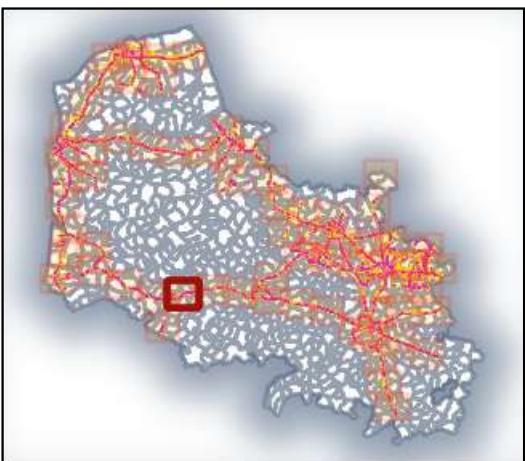

Valeurs isophones
de nuit en Db(A)

- 50-55
- 55-60
- 60-65
- 65-70
- >70

0 0.5 1 km

Direction départementale
des territoires et de la mer
du Pas-de-Calais

Réalisation : MCSIG
Source : DDTM 62
CEREMA
BD Topo, ©© IGN v2
Date : 20 janvier 2023
Référence : 2023-014

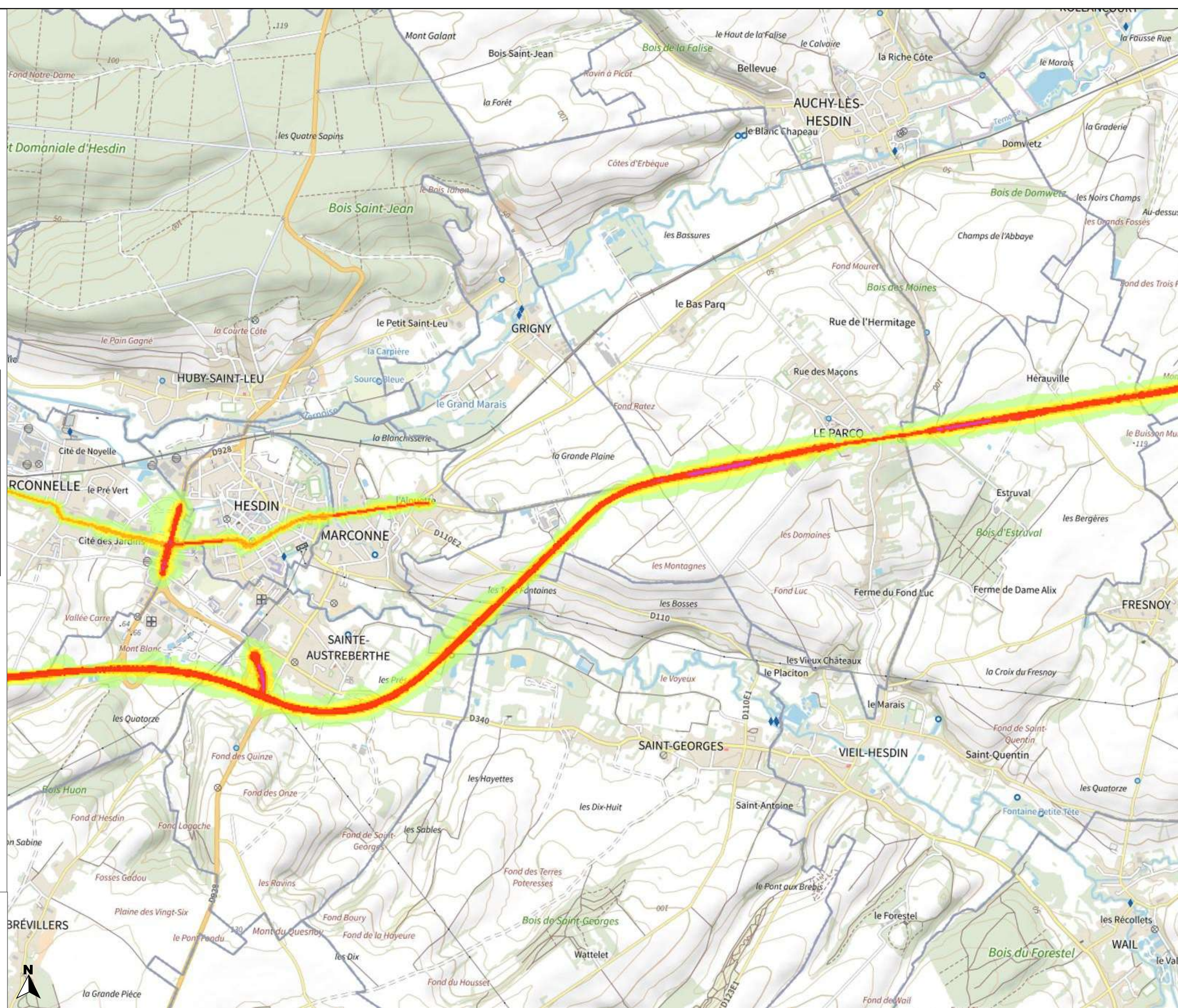



PRÉFET DU PAS-DE-CALAIS

Liberté
Égalité
Fraternité

Carte de bruit stratégique de la 4ème échéance de la directive 2002/49/CE

Réseau routier non concédé Type A - Ln

Planche 2-44

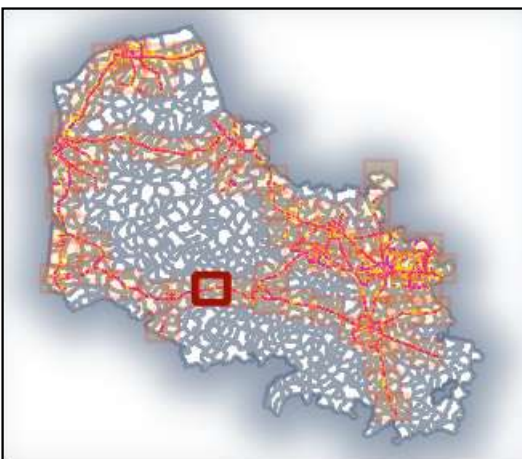

Valeurs isophones de nuit en Db(A)

- 50-55
- 55-60
- 60-65
- 65-70
- >70

0 0.5 1 km

Direction départementale des territoires et de la mer du Pas-de-Calais

Réalisation : MCSIG
Source : DDTM 62
CEREMA
BD Topo, ©© IGN v2
Date : 20 janvier 2023
Référence : 2023-014

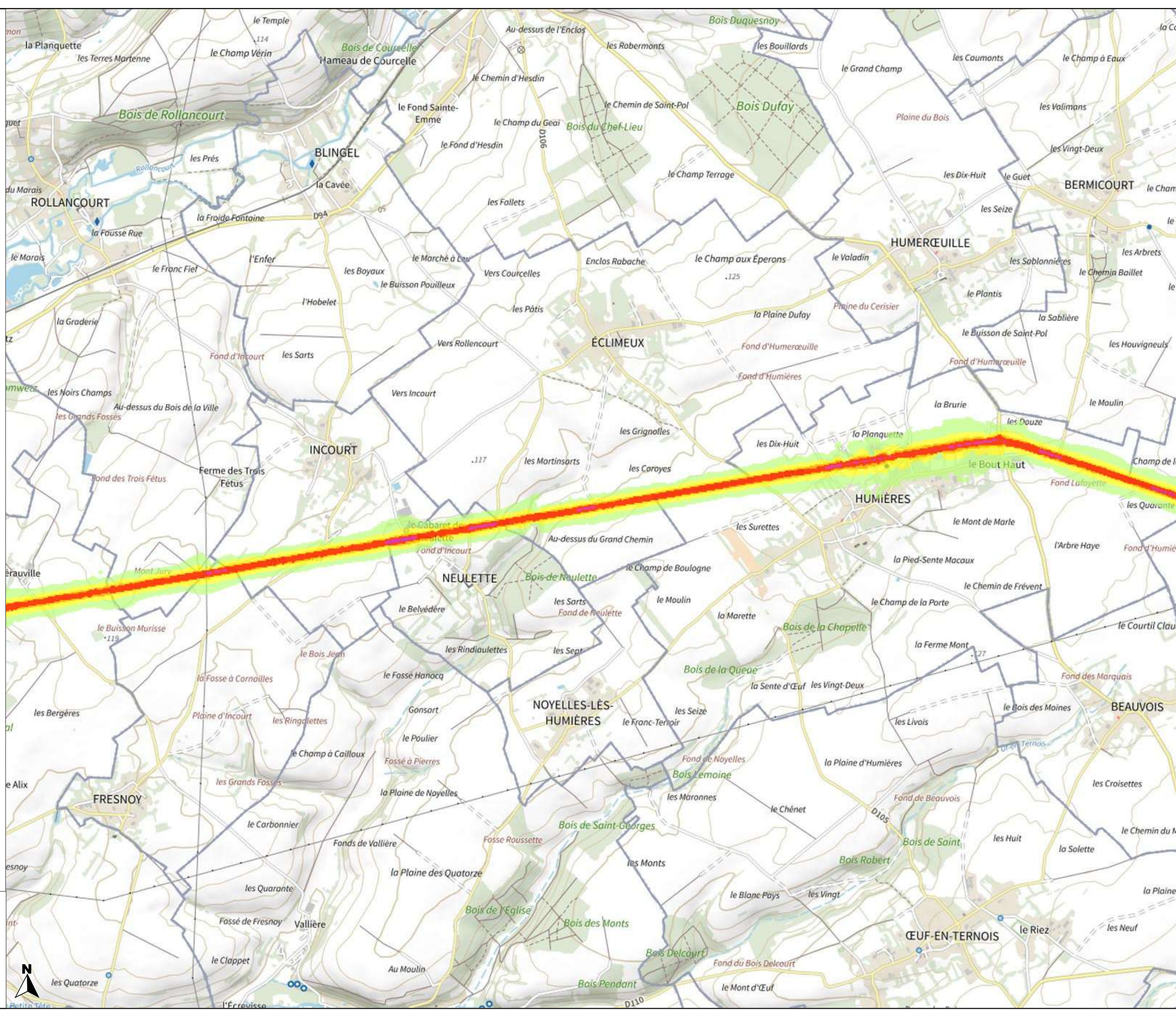



PRÉFET DU PAS-DE-CALAIS

Liberté
Égalité
Fraternité

Carte de bruit stratégique
de la 4ème échéance
de la directive 2002/49/CE

Réseau routier
non concédé
Type A - Ln

Planche 2-45

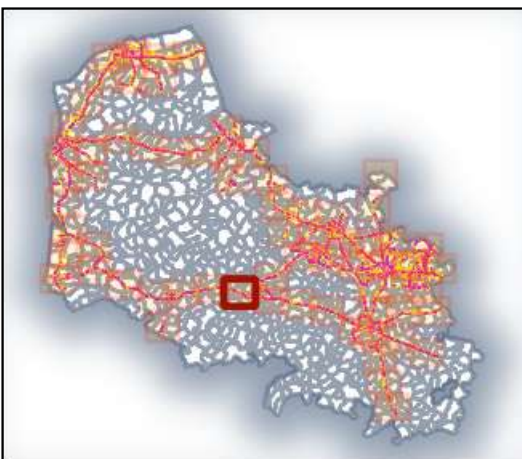

Valeurs isophones
de nuit en Db(A)

- 50-55
- 55-60
- 60-65
- 65-70
- >70

0 0.5 1 km

Direction départementale
des territoires et de la mer
du Pas-de-Calais

Réalisation : MCSIG
Source : DDTM 62
CEREMA
BD Topo, ©© IGN v2
Date : 20 janvier 2023
Référence : 2023-014

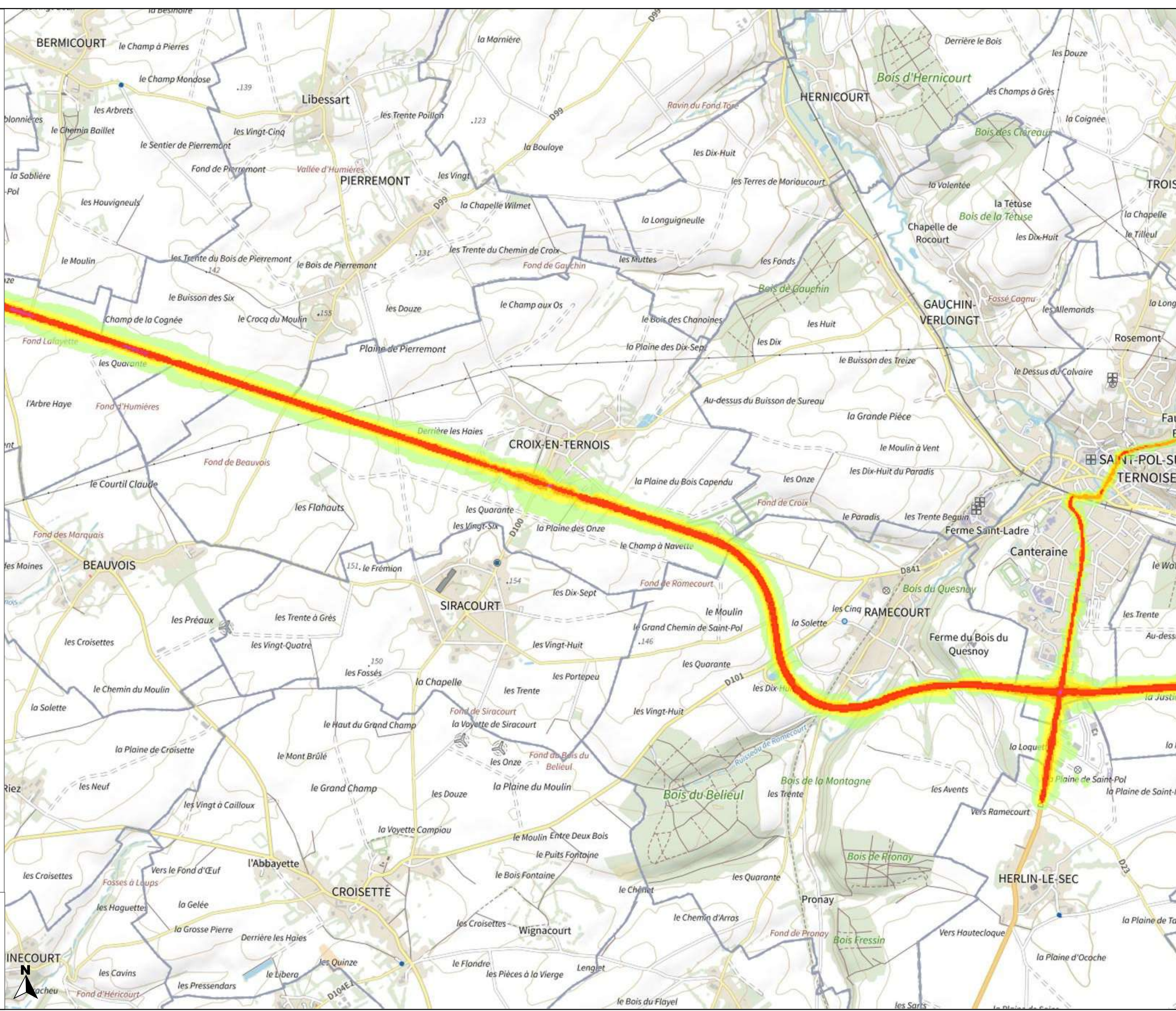



PRÉFET DU PAS-DE-CALAIS

Liberté
Égalité
Fraternité

Carte de bruit stratégique de la 4ème échéance de la directive 2002/49/CE

Réseau routier
non concédé
Type A - Ln

Planche 2-46

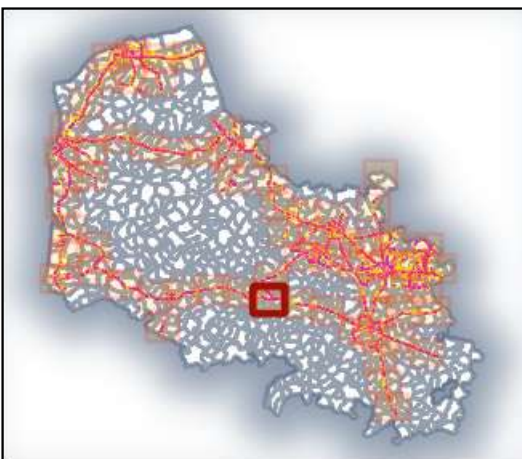

Valeurs isophones de nuit en Db(A)

- 50-55
- 55-60
- 60-65
- 65-70
- >70

0 0.5 1 km

Direction départementale des territoires et de la mer du Pas-de-Calais

Réalisation : MCSIG
Source : DDTM 62
CEREMA
BD Topo, © IGN v2
Date : 20 janvier 2023
Référence : 2023-014

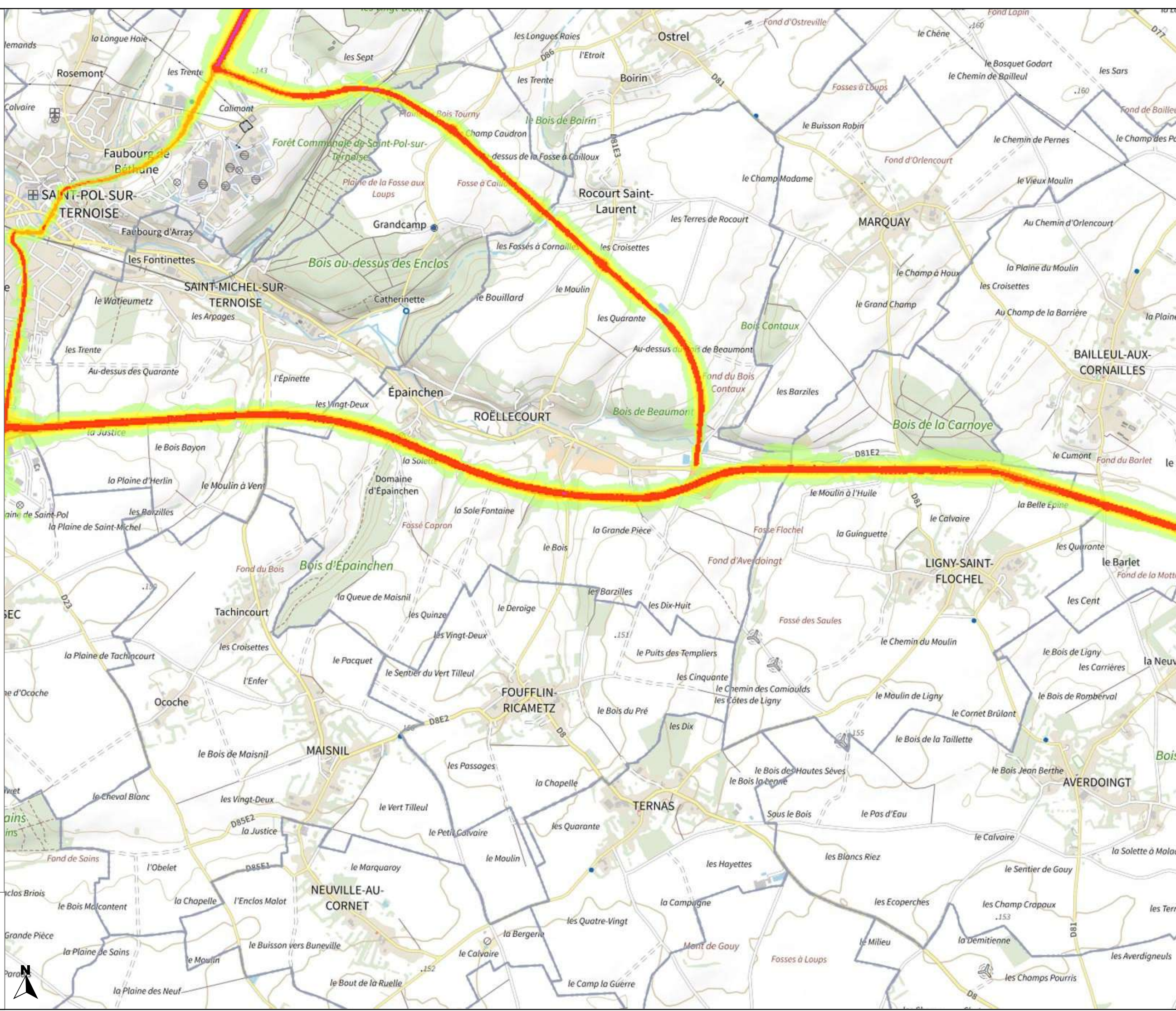



PRÉFET DU PAS-DE-CALAIS

Liberté
Égalité
Fraternité

Carte de bruit stratégique de la 4ème échéance de la directive 2002/49/CE

Réseau routier non concédé Type A - Ln

Planche 2-47

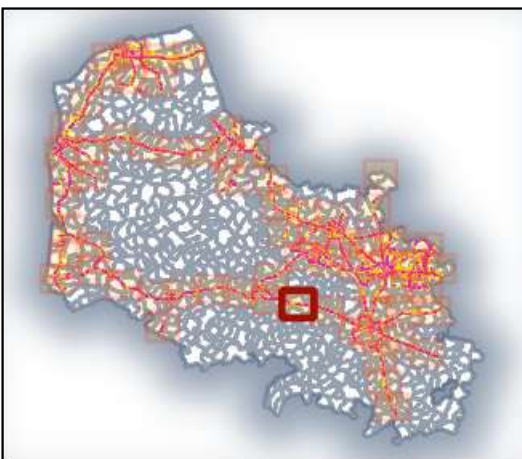

Valeurs isophones de nuit en Db(A)

- 50-55
- 55-60
- 60-65
- 65-70
- >70

0 0.5 1 km

Direction départementale des territoires et de la mer du Pas-de-Calais

Réalisation : MCSIG
Source : DDTM 62
CEREMA
BD Topo, ©© IGN v2
Date : 20 janvier 2023
Référence : 2023-014

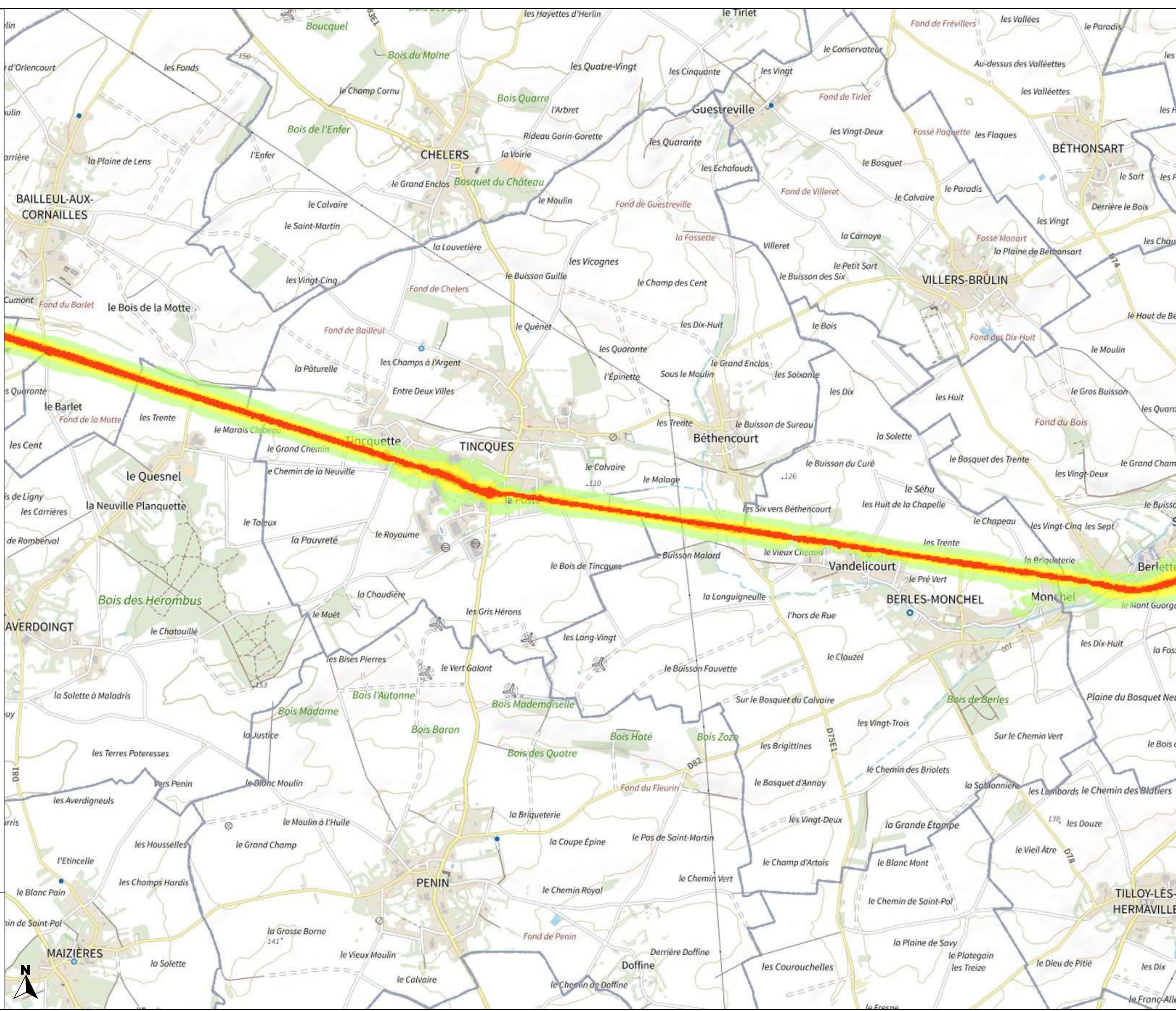



PRÉFET DU PAS-DE-CALAIS

Liberté
Égalité
Fraternité

Carte de bruit stratégique de la 4ème échéance de la directive 2002/49/CE

Réseau routier non concédé Type A - Ln

Planche 2-48

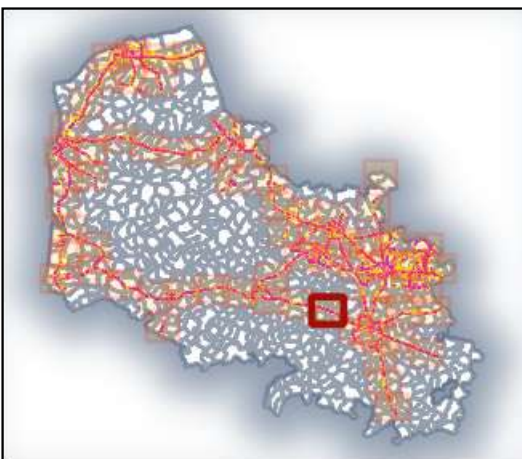

Valeurs isophones de nuit en Db(A)

- 50-55
- 55-60
- 60-65
- 65-70
- >70

0 0.5 1 km

Direction départementale des territoires et de la mer du Pas-de-Calais

Réalisation : MCSIG
Source : DDTM 62
CEREMA
BD Topo, ©© IGN v2
Date : 20 janvier 2023
Référence : 2023-014

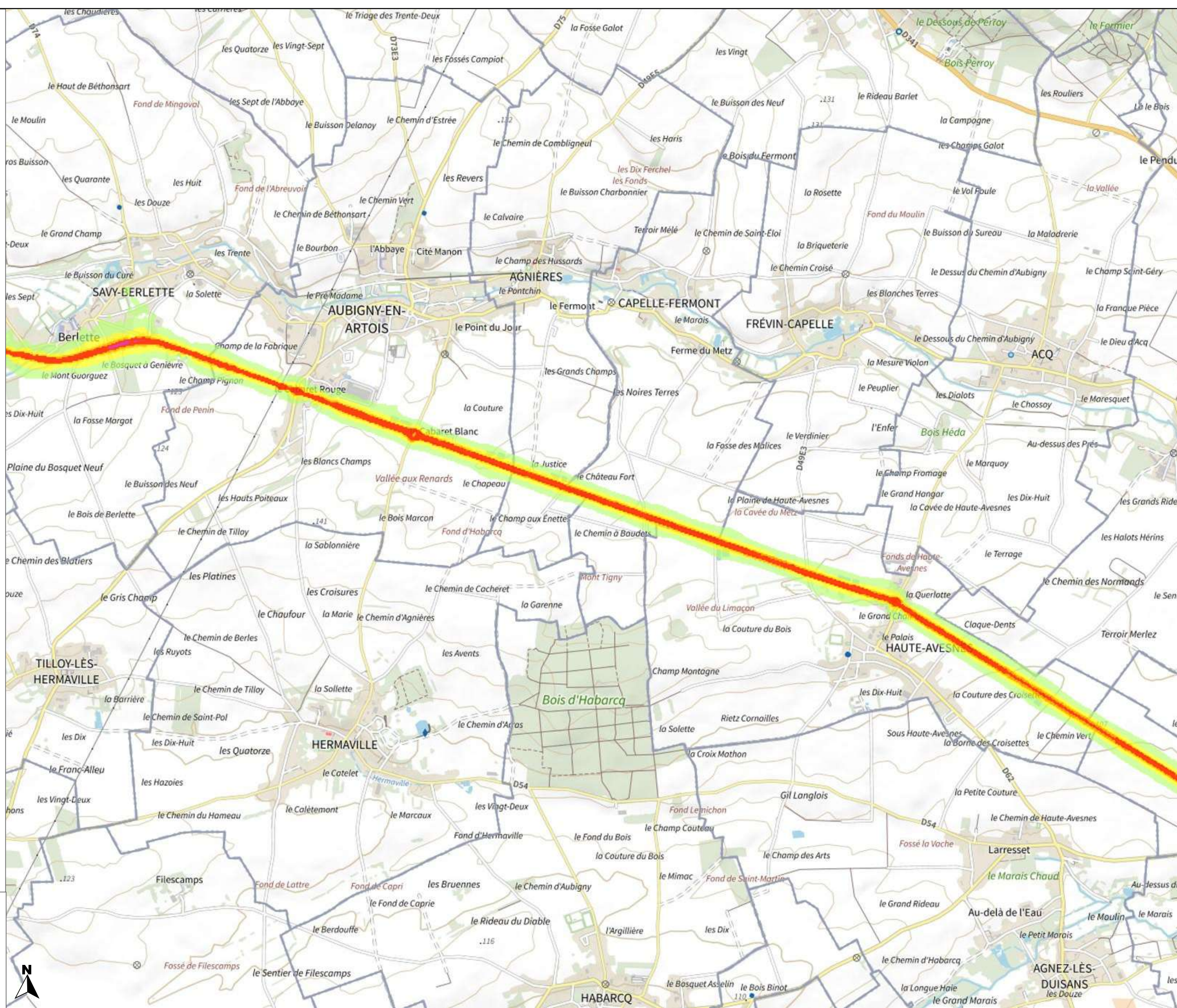



PRÉFET DU PAS-DE-CALAIS

Liberté
Égalité
Fraternité

Carte de bruit stratégique
de la 4ème échéance
de la directive 2002/49/CE

Réseau routier
non concédé
Type A - Ln

Planche 2-49

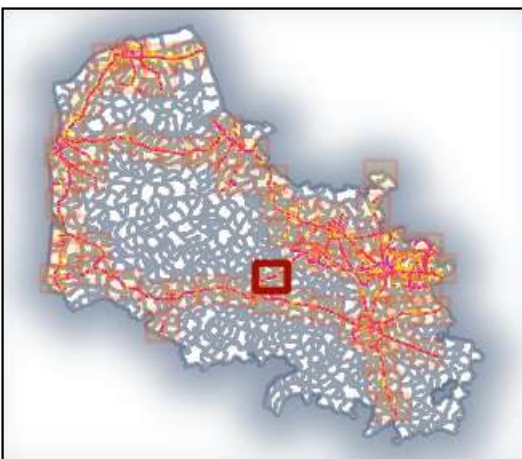

Valeurs isophones
de nuit en Db(A)

- 50-55
- 55-60
- 60-65
- 65-70
- >70

0 0.5 1 km

Direction départementale
des territoires et de la mer
du Pas-de-Calais

Réalisation : MCSIG
Source : DDTM 62
CEREMA
BD Topo, © IGN v2
Date : 20 janvier 2023
Référence : 2023-014

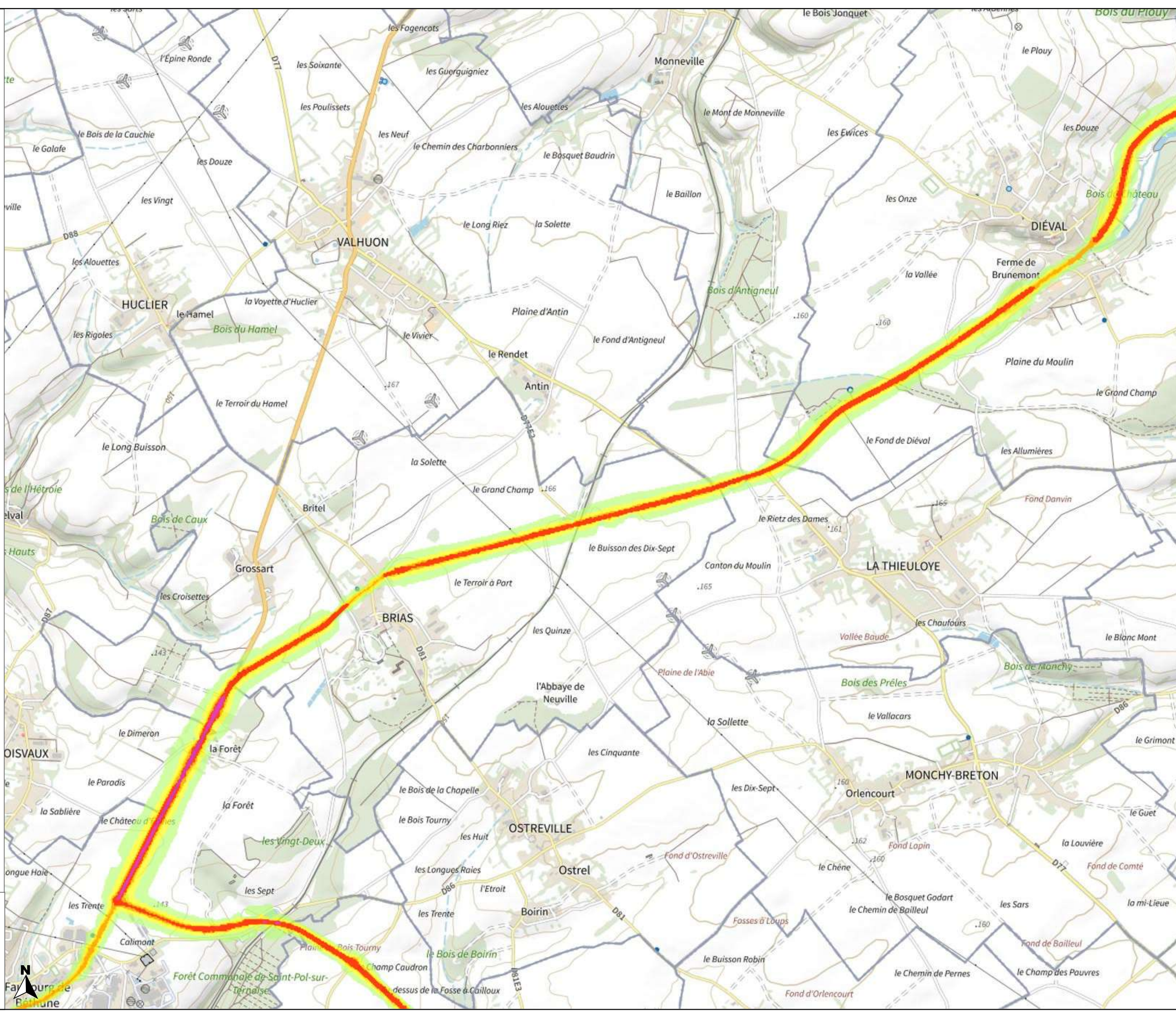



PRÉFET DU PAS-DE-CALAIS

Liberté
Égalité
Fraternité

Carte de bruit stratégique
de la 4ème échéance
de la directive 2002/49/CE

Réseau routier
non concédé
Type A - Ln

Planche 2-50

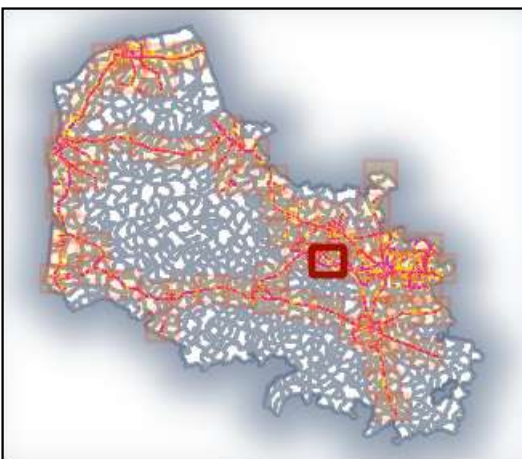

Valeurs isophones
de nuit en Db(A)

- 50-55
- 55-60
- 60-65
- 65-70
- >70

0 0.5 1 km

Direction départementale
des territoires et de la mer
du Pas-de-Calais

Réalisation : MCSIG
Source : DDTM 62
CEREMA
BD Topo, ©© IGN v2
Date : 20 janvier 2023
Référence : 2023-014

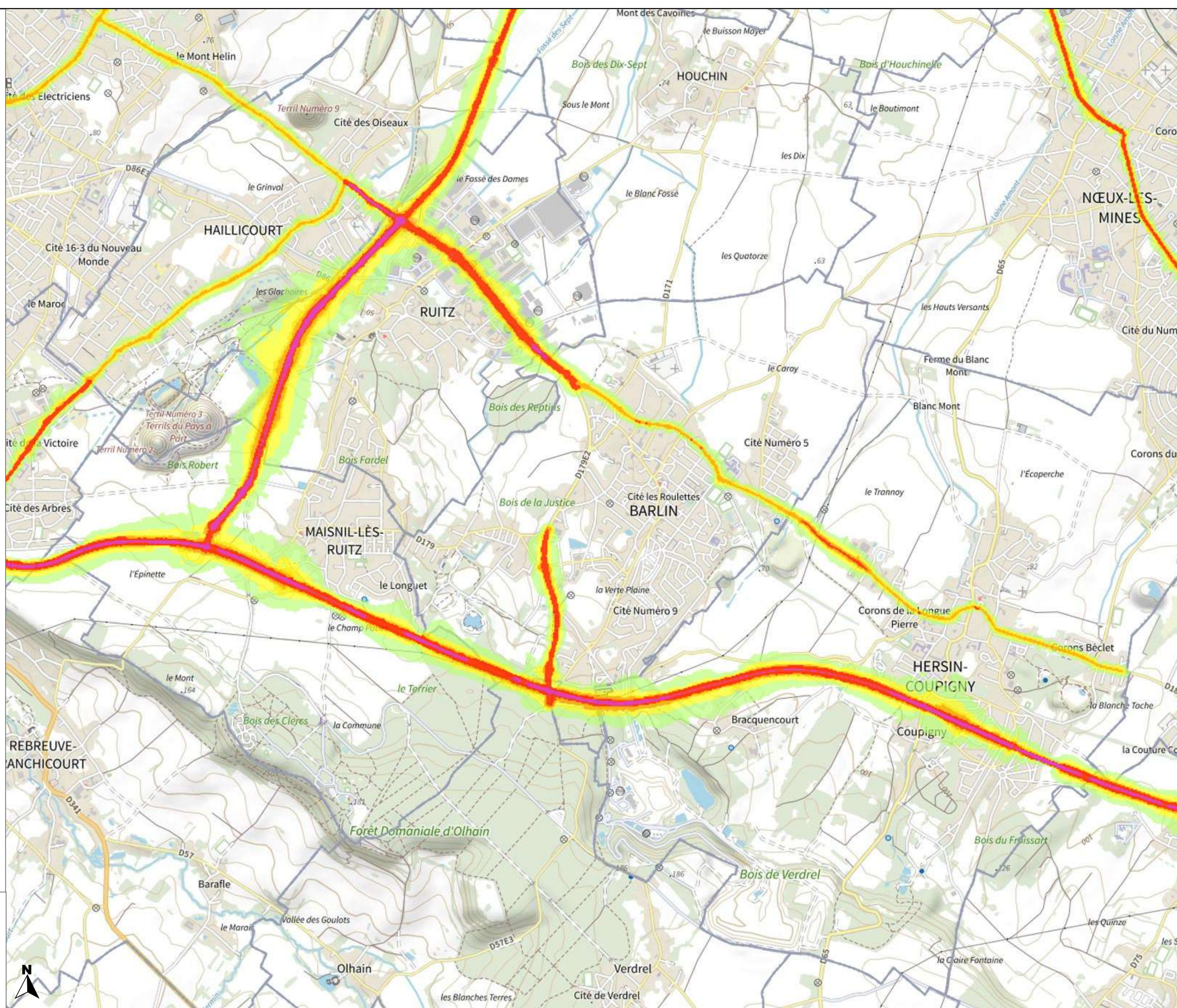



PRÉFET DU PAS-DE-CALAIS

Liberté
Égalité
Fraternité

Carte de bruit stratégique
de la 4ème échéance
de la directive 2002/49/CE

Réseau routier
non concédé
Type A - Ln

Planche 2-51

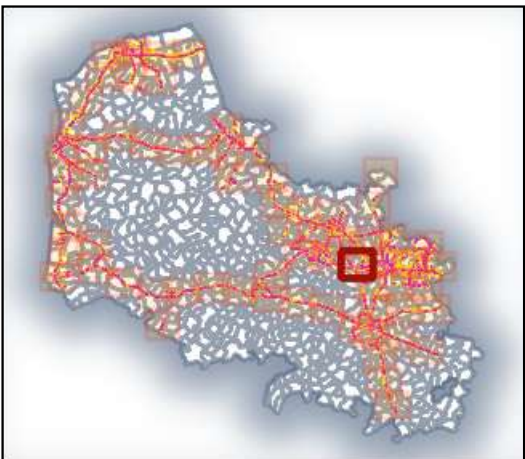

Valeurs isophones
de nuit en Db(A)

- 50-55
- 55-60
- 60-65
- 65-70
- >70

0 0.5 1 km

Direction départementale
des territoires et de la mer
du Pas-de-Calais

Réalisation : MCSIG
Source : DDTM 62
CEREMA
BD Topo, ©© IGN v2
Date : 20 janvier 2023
Référence : 2023-014

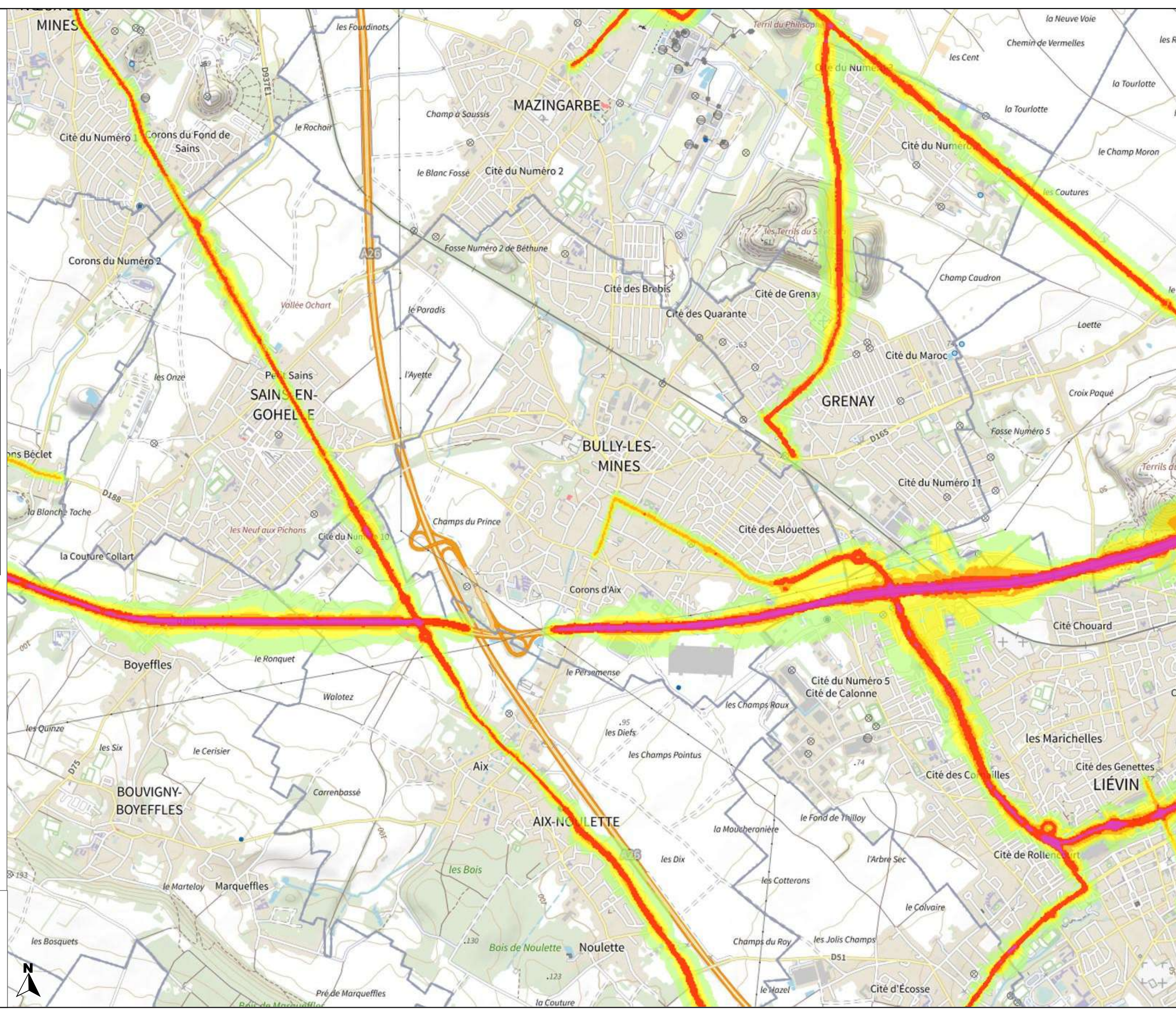



PRÉFET DU PAS-DE-CALAIS

Liberté
Égalité
Fraternité

Carte de bruit stratégique
de la 4ème échéance
de la directive 2002/49/CE

Réseau routier
non concédé
Type A - Ln

Planche 2-52

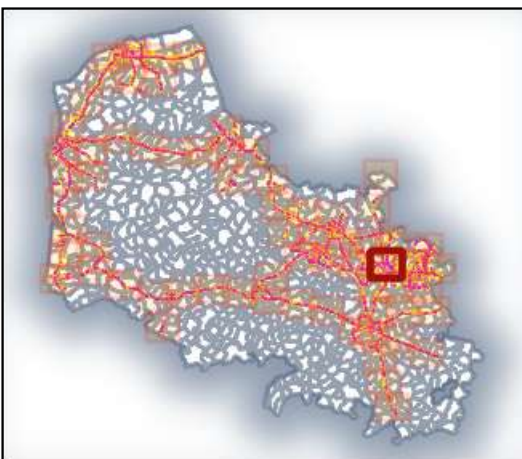

Valeurs isophones
de nuit en Db(A)

- 50-55
- 55-60
- 60-65
- 65-70
- >70

0 0.5 1 km

Direction départementale
des territoires et de la mer
du Pas-de-Calais

Réalisation : MCSIG
Source : DDTM 62
CEREMA
BD Topo, ©© IGN v2
Date : 20 janvier 2023
Référence : 2023-014

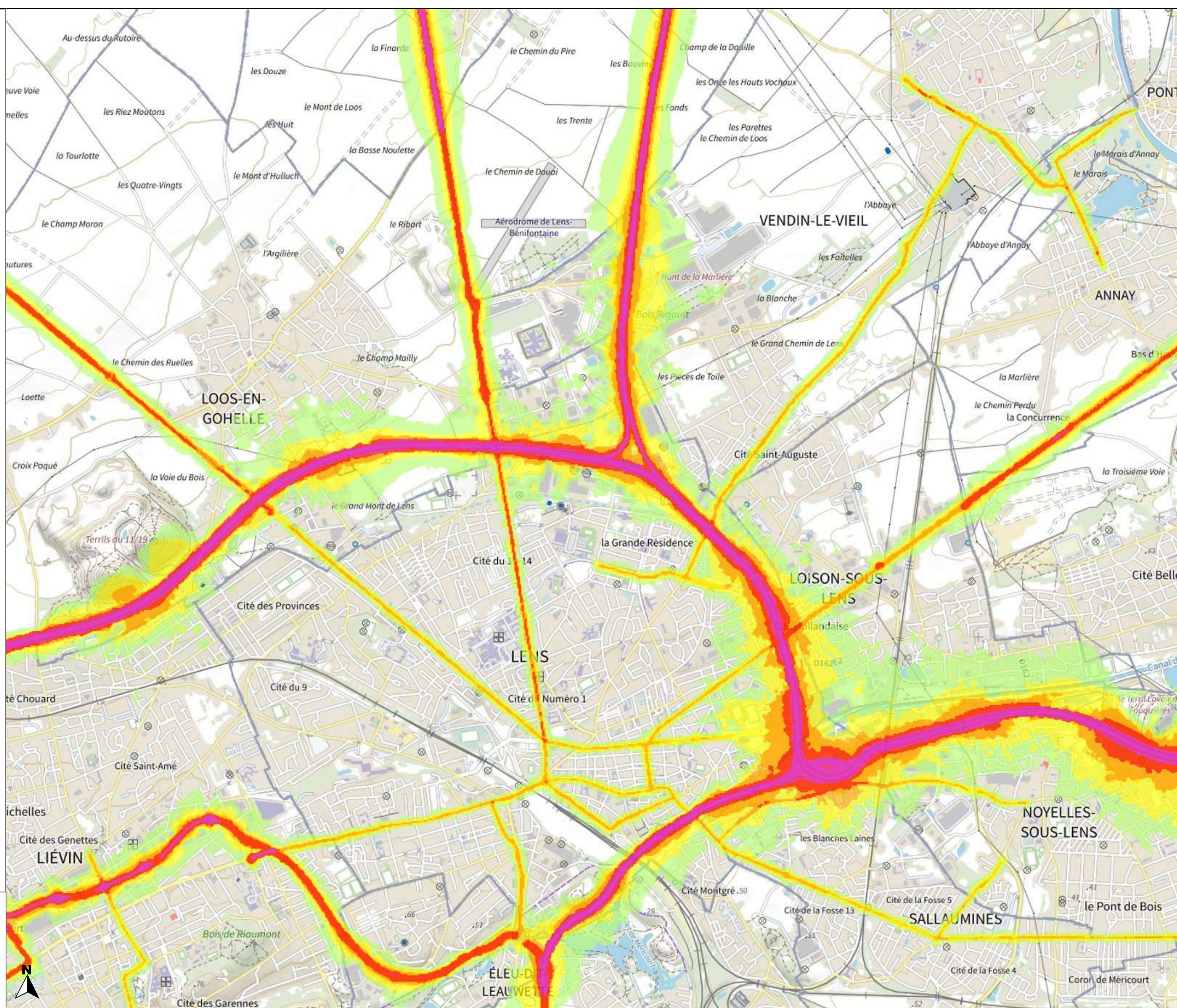



PRÉFET DU PAS-DE-CALAIS

Liberté
Égalité
Fraternité

Carte de bruit stratégique
de la 4ème échéance
de la directive 2002/49/CE

Réseau routier
non concédé
Type A - Ln

Planche 2-53

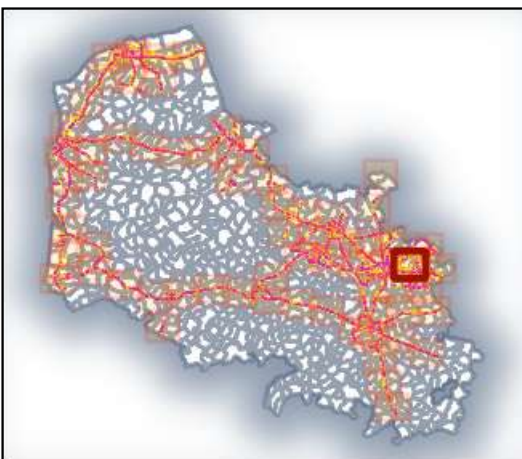

Valeurs isophones
de nuit en Db(A)

- 50-55
- 55-60
- 60-65
- 65-70
- >70

0 0.5 1 km

Direction départementale
des territoires et de la mer
du Pas-de-Calais

Réalisation : MCSIG
Source : DDTM 62
CEREMA
BD Topo, ©© IGN v2
Date : 20 janvier 2023
Référence : 2023-014

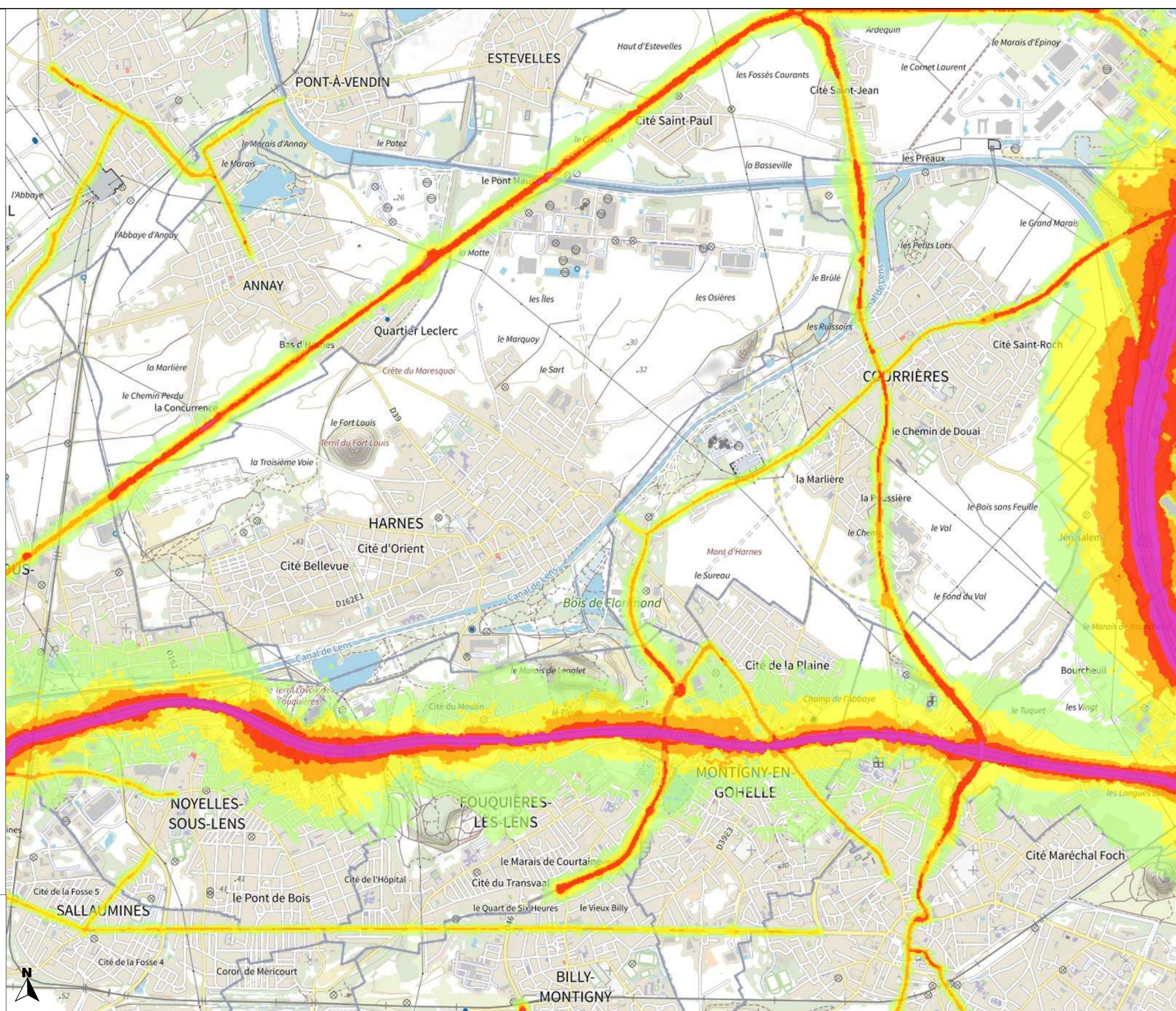



PRÉFET DU PAS-DE-CALAIS

Liberté
Égalité
Fraternité

Carte de bruit stratégique
de la 4ème échéance
de la directive 2002/49/CE

Réseau routier
non concédé
Type A - Ln

Planche 2-54

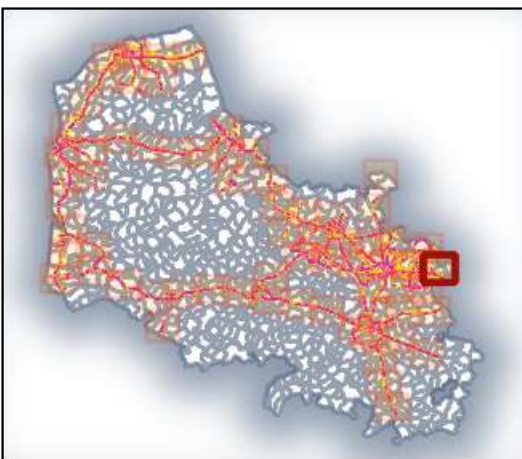

Valeurs isophones
de nuit en Db(A)

- 50-55
- 55-60
- 60-65
- 65-70
- >70

0 0.5 1 km

Direction départementale
des territoires et de la mer
du Pas-de-Calais

Réalisation : MCSIG
Source : DDTM 62
CEREMA
BD Topo, ©© IGN v2
Date : 20 janvier 2023
Référence : 2023-014

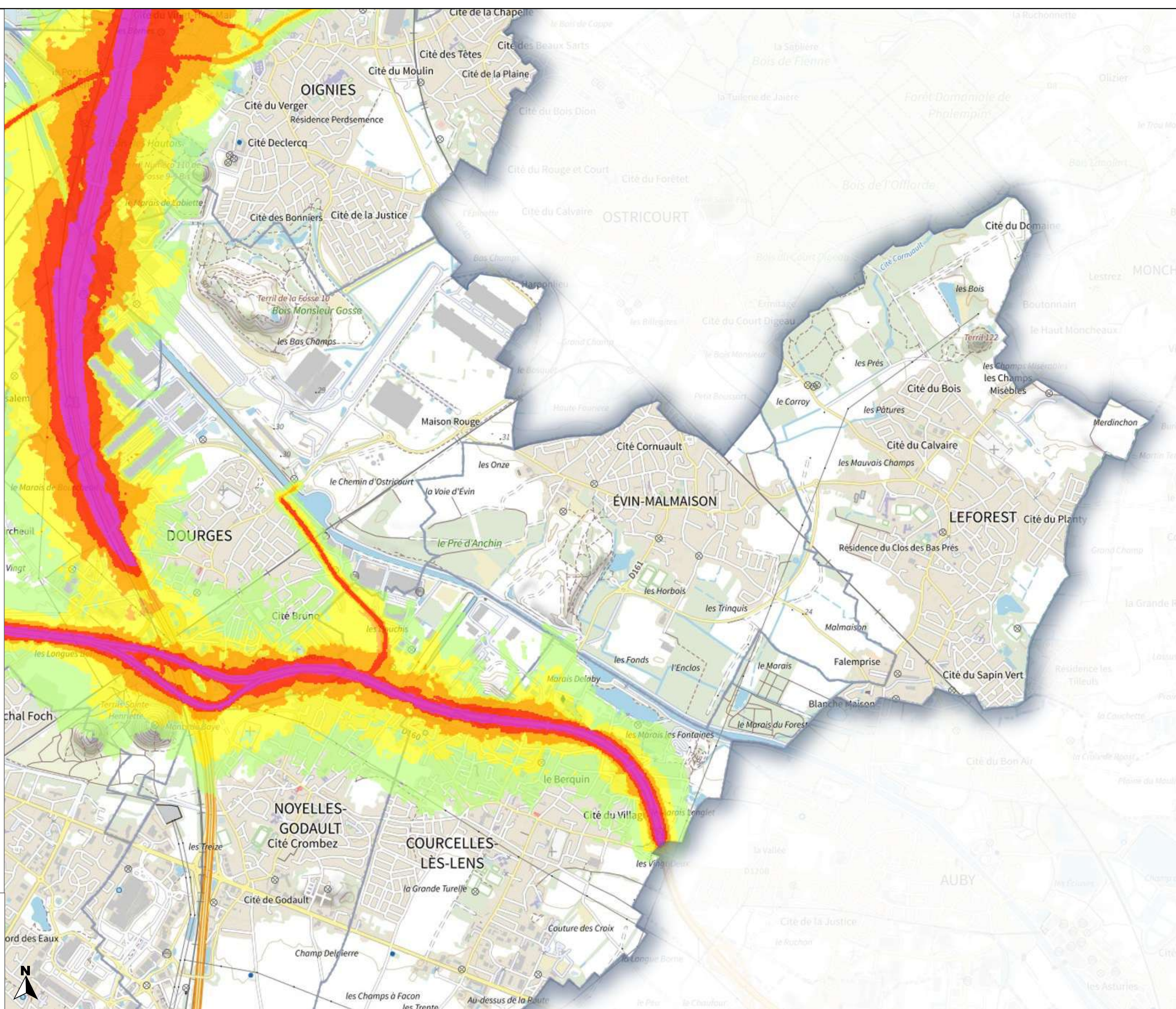



PRÉFET DU PAS-DE-CALAIS

Liberté
Égalité
Fraternité

Carte de bruit stratégique de la 4ème échéance de la directive 2002/49/CE

Réseau routier non concédé Type A - Ln

Planche 2-55

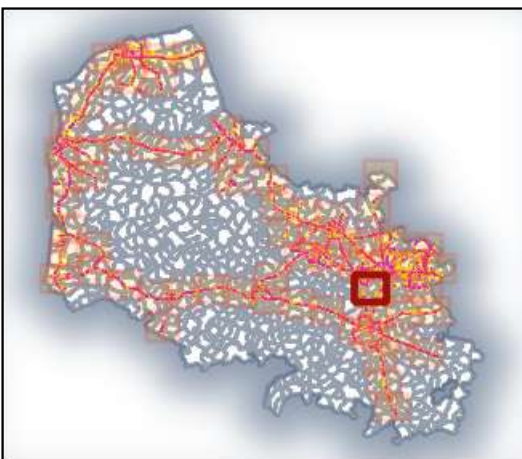

Valeurs isophones de nuit en Db(A)

- 50-55
- 55-60
- 60-65
- 65-70
- >70

0 0.5 1 km

Direction départementale des territoires et de la mer du Pas-de-Calais

Réalisation : MCSIG
Source : DDTM 62
CEREMA
BD Topo, ©© IGN v2
Date : 20 janvier 2023
Référence : 2023-014

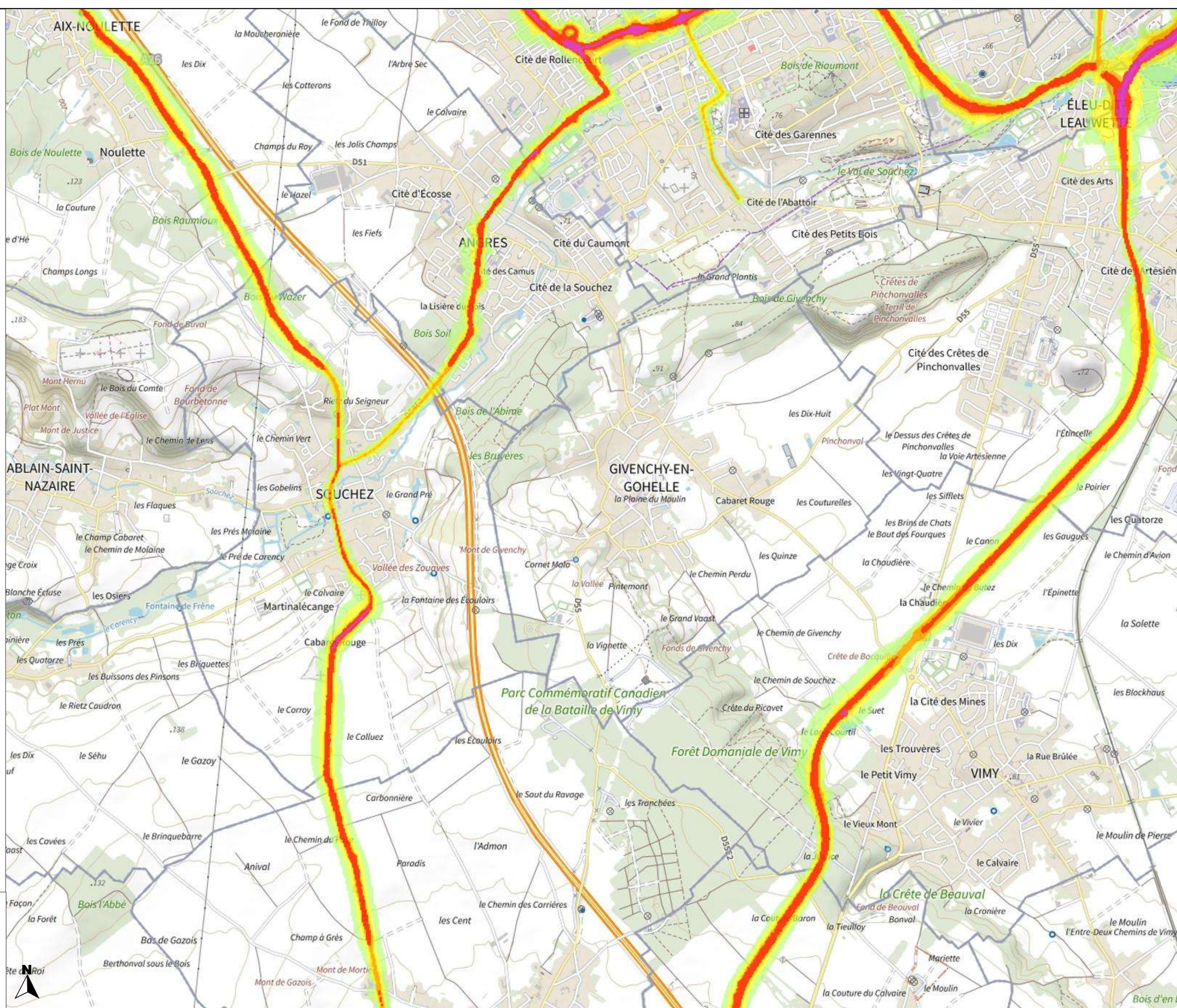



PRÉFET DU PAS-DE-CALAIS

Liberté
Égalité
Fraternité

Carte de bruit stratégique de la 4ème échéance de la directive 2002/49/CE

Réseau routier non concédé Type A - Ln

Planche 2-56

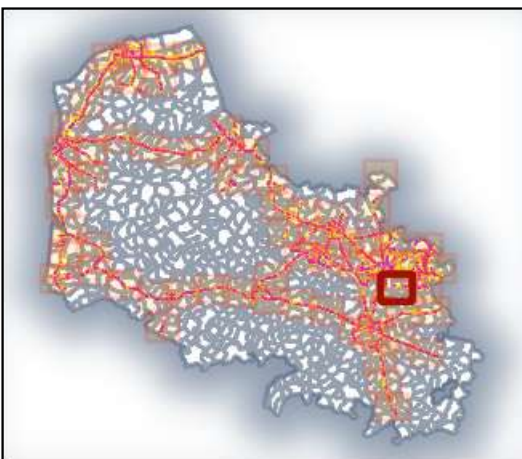

Valeurs isophones de nuit en Db(A)

- 50-55
- 55-60
- 60-65
- 65-70
- >70

0 0.5 1 km

Direction départementale des territoires et de la mer du Pas-de-Calais

Réalisation : MCSIG
Source : DDTM 62
CEREMA
BD Topo, ©© IGN v2
Date : 20 janvier 2023
Référence : 2023-014

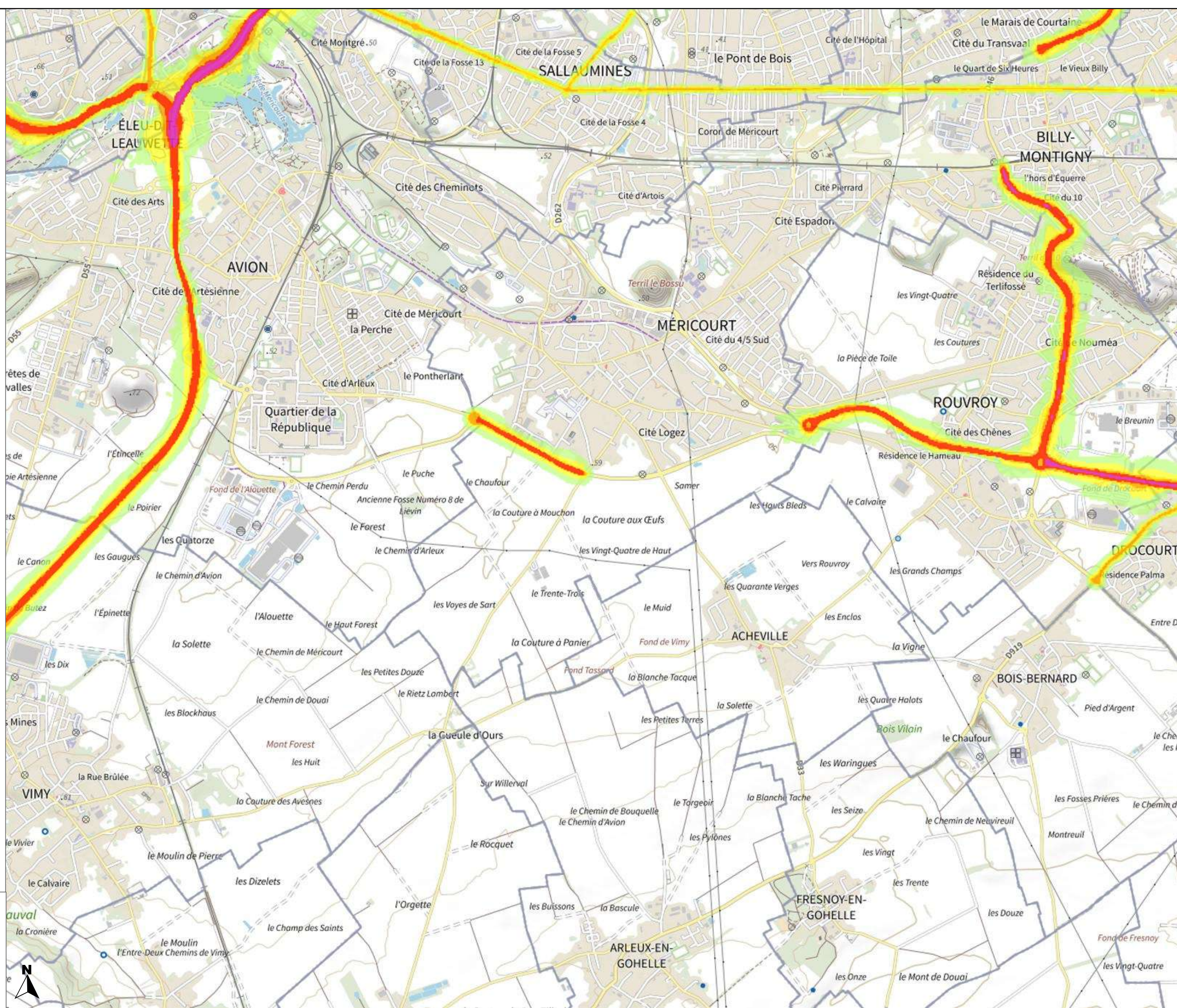



PRÉFET DU PAS-DE-CALAIS

Liberté
Égalité
Fraternité

Carte de bruit stratégique
de la 4ème échéance
de la directive 2002/49/CE

Réseau routier
non concédé
Type A - Ln

Planche 2-57

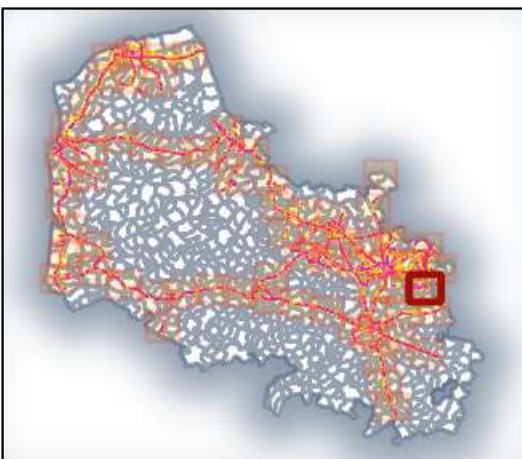

Valeurs isophones
de nuit en Db(A)

- 50-55
- 55-60
- 60-65
- 65-70
- >70

0 0.5 1 km



Direction départementale
des territoires et de la mer
du Pas-de-Calais

Réalisation : MCSIG
Source : DDTM 62
CEREMA
BD Topo, © IGN v2
Date : 20 janvier 2023
Référence : 2023-014

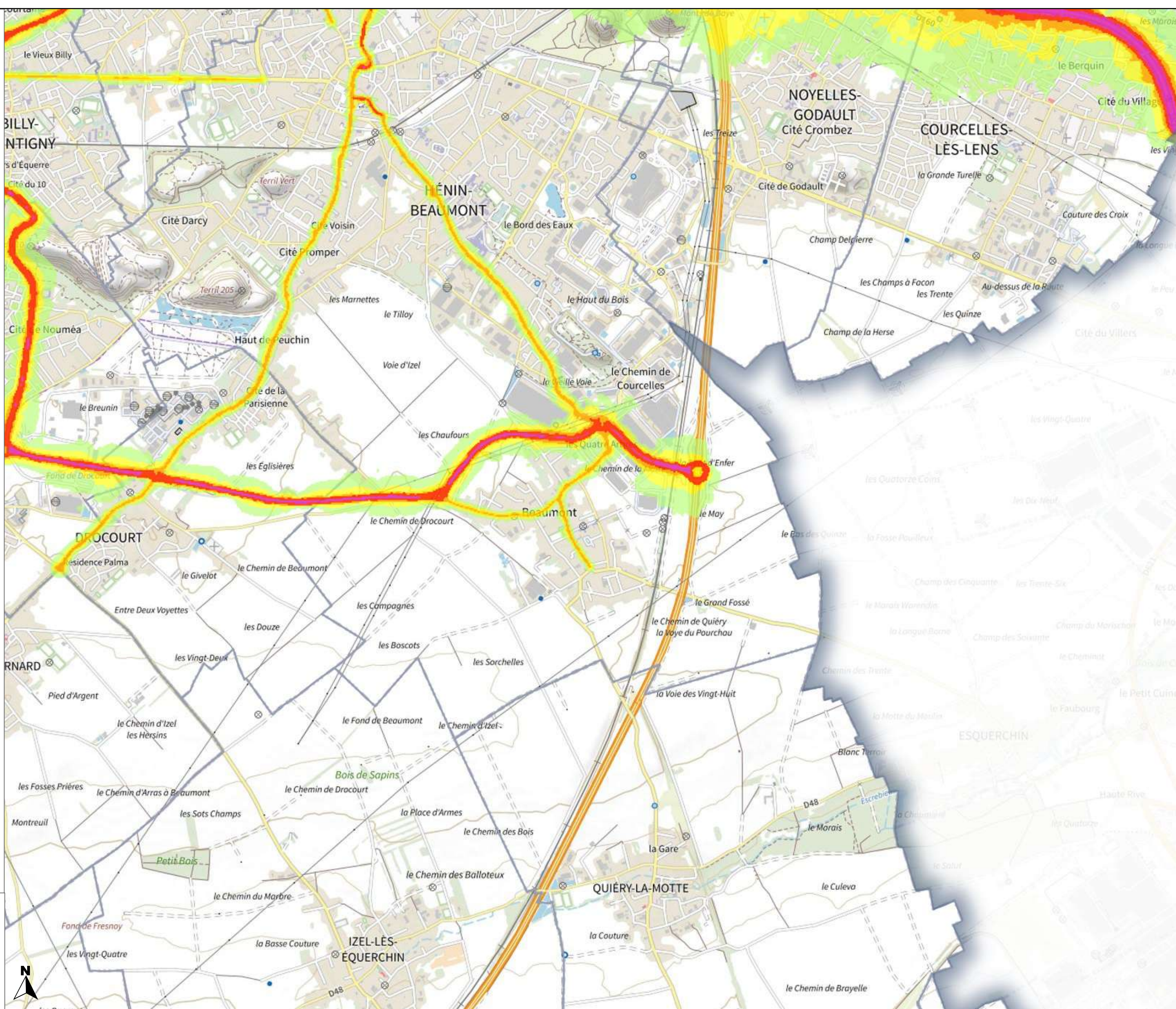



PRÉFET DU PAS-DE-CALAIS

Liberté
Égalité
Fraternité

Carte de bruit stratégique de la 4ème échéance de la directive 2002/49/CE

Réseau routier
non concédé
Type A - Ln

Planche 2-58

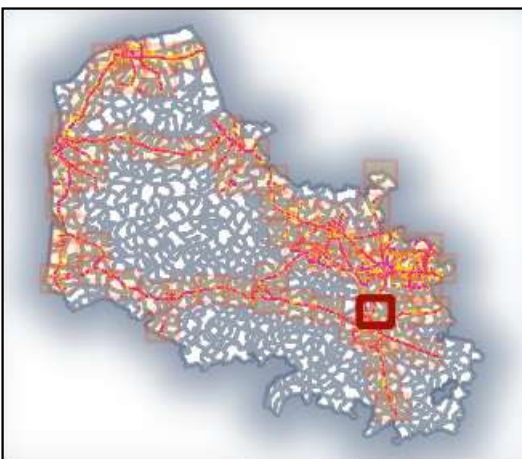

Valeurs isophones de nuit en Db(A)

- 50-55
- 55-60
- 60-65
- 65-70
- >70

0 0.5 1 km

Direction départementale des territoires et de la mer du Pas-de-Calais

Réalisation : MCSIG
Source : DDTM 62
CEREMA
BD Topo, ©© IGN v2
Date : 20 janvier 2023
Référence : 2023-014

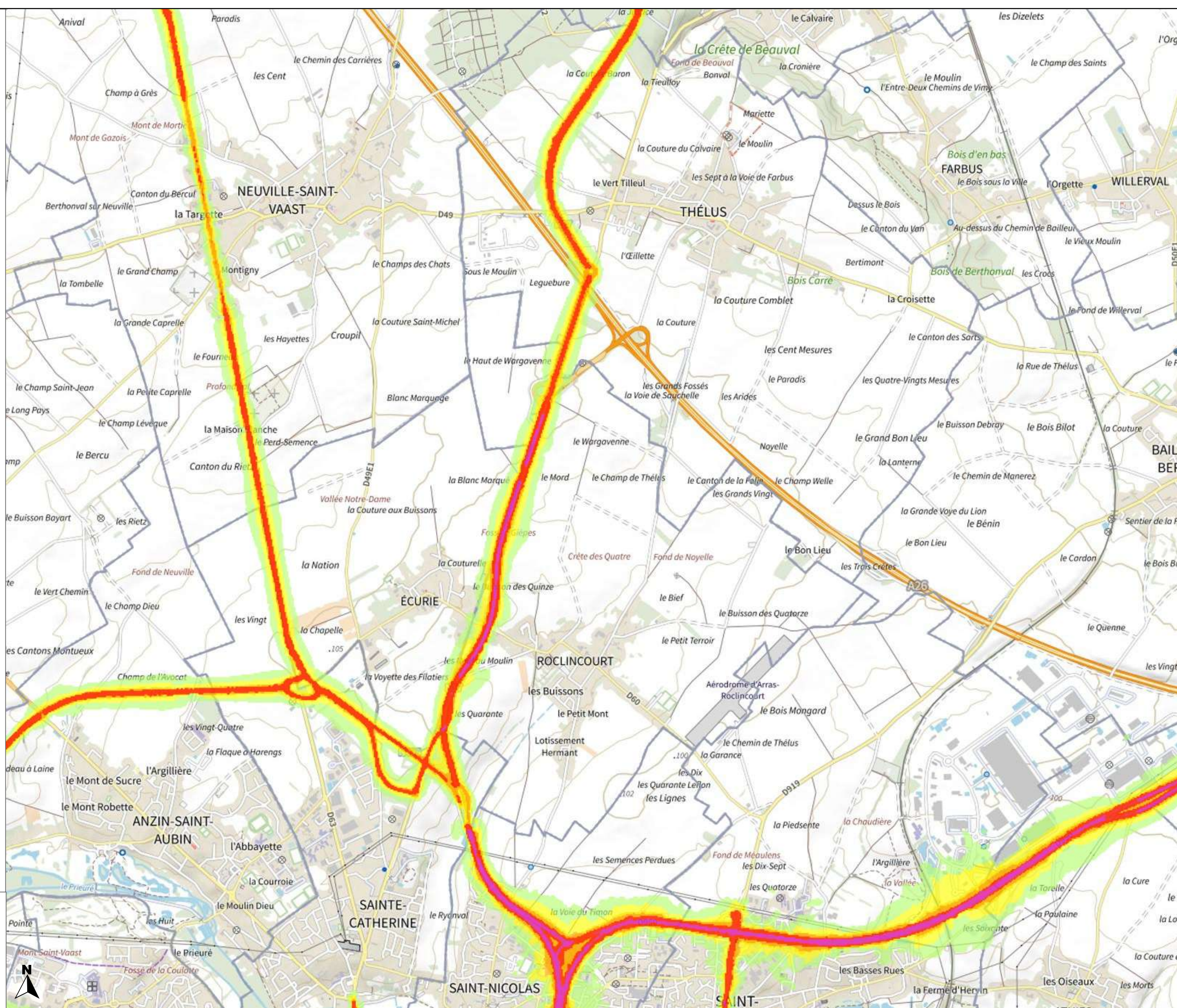



PRÉFET DU PAS-DE-CALAIS

Liberté
Égalité
Fraternité

Carte de bruit stratégique
de la 4ème échéance
de la directive 2002/49/CE

Réseau routier
non concédé
Type A - Ln

Planche 2-59

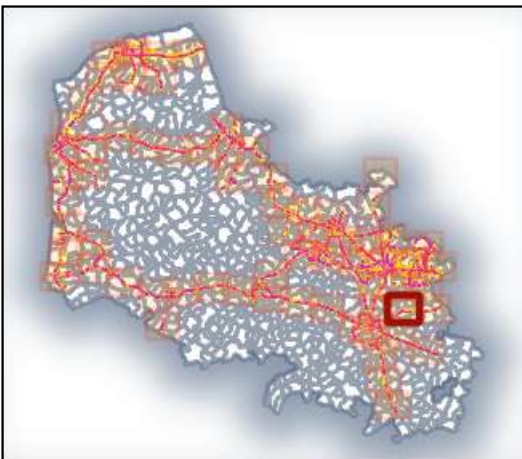

Valeurs isophones
de nuit en Db(A)

- 50-55
- 55-60
- 60-65
- 65-70
- >70

0 0.5 1 km

Direction départementale
des territoires et de la mer
du Pas-de-Calais

Réalisation : MCSIG
Source : DDTM 62
CEREMA
BD Topo, ©© IGN v2
Date : 20 janvier 2023
Référence : 2023-014

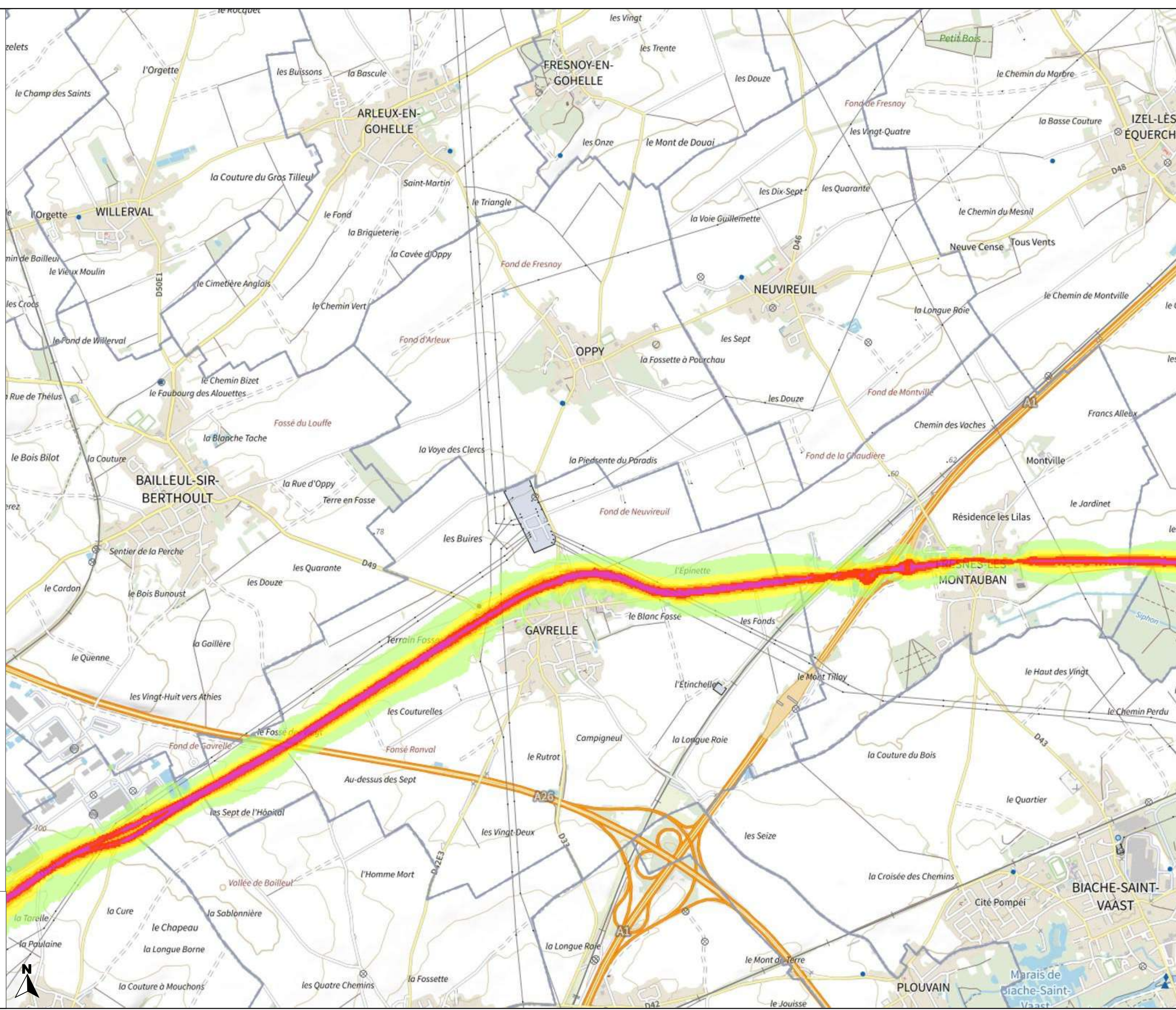



PRÉFET DU PAS-DE-CALAIS

Liberté
Égalité
Fraternité

Carte de bruit stratégique
de la 4ème échéance
de la directive 2002/49/CE

Réseau routier
non concédé
Type A - Ln

Planche 2-60

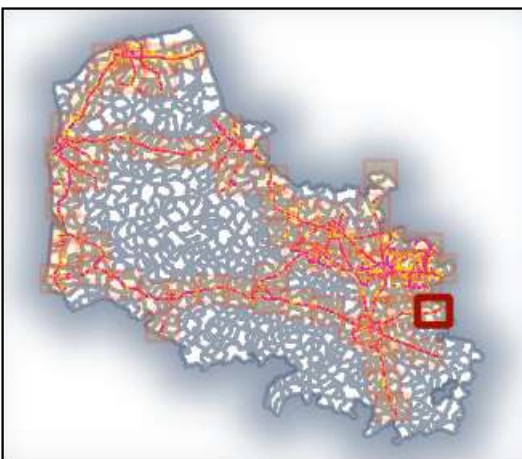

Valeurs isophones
de nuit en Db(A)

- 50-55
- 55-60
- 60-65
- 65-70
- >70

0 0.5 1 km

Direction départementale
des territoires et de la mer
du Pas-de-Calais

Réalisation : MCSIG
Source : DDTM 62
CEREMA
BD Topo, ©© IGN v2
Date : 20 janvier 2023
Référence : 2023-014

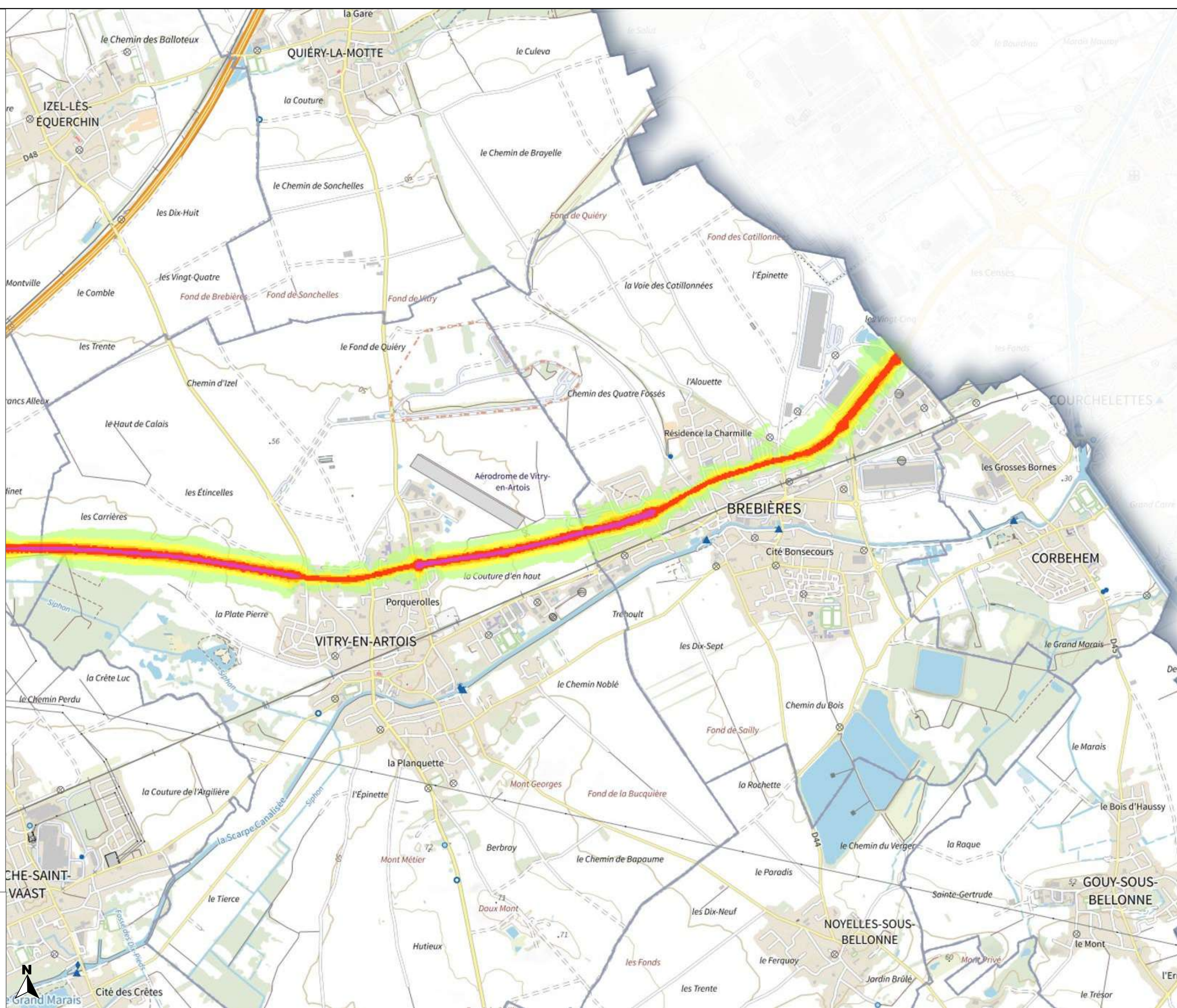



PRÉFET DU PAS-DE-CALAIS

Liberté
Égalité
Fraternité

Carte de bruit stratégique de la 4ème échéance de la directive 2002/49/CE

Réseau routier
non concédé
Type A - Ln

Planche 2-61

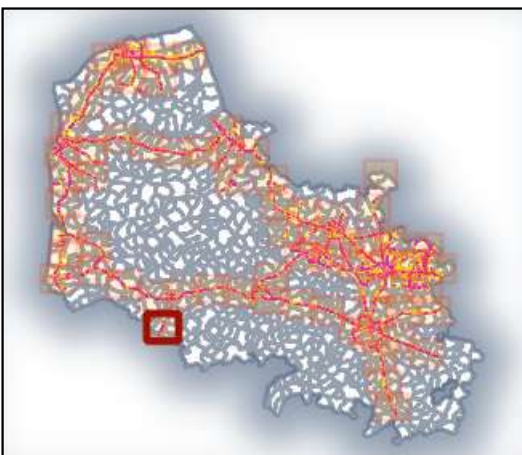

Valeurs isophones de nuit en Db(A)

- 50-55
- 55-60
- 60-65
- 65-70
- >70

0 0.5 1 km

Direction départementale des territoires et de la mer du Pas-de-Calais

Réalisation : MCSIG
Source : DDTM 62
CEREMA
BD Topo, ©© IGN v2
Date : 20 janvier 2023
Référence : 2023-014

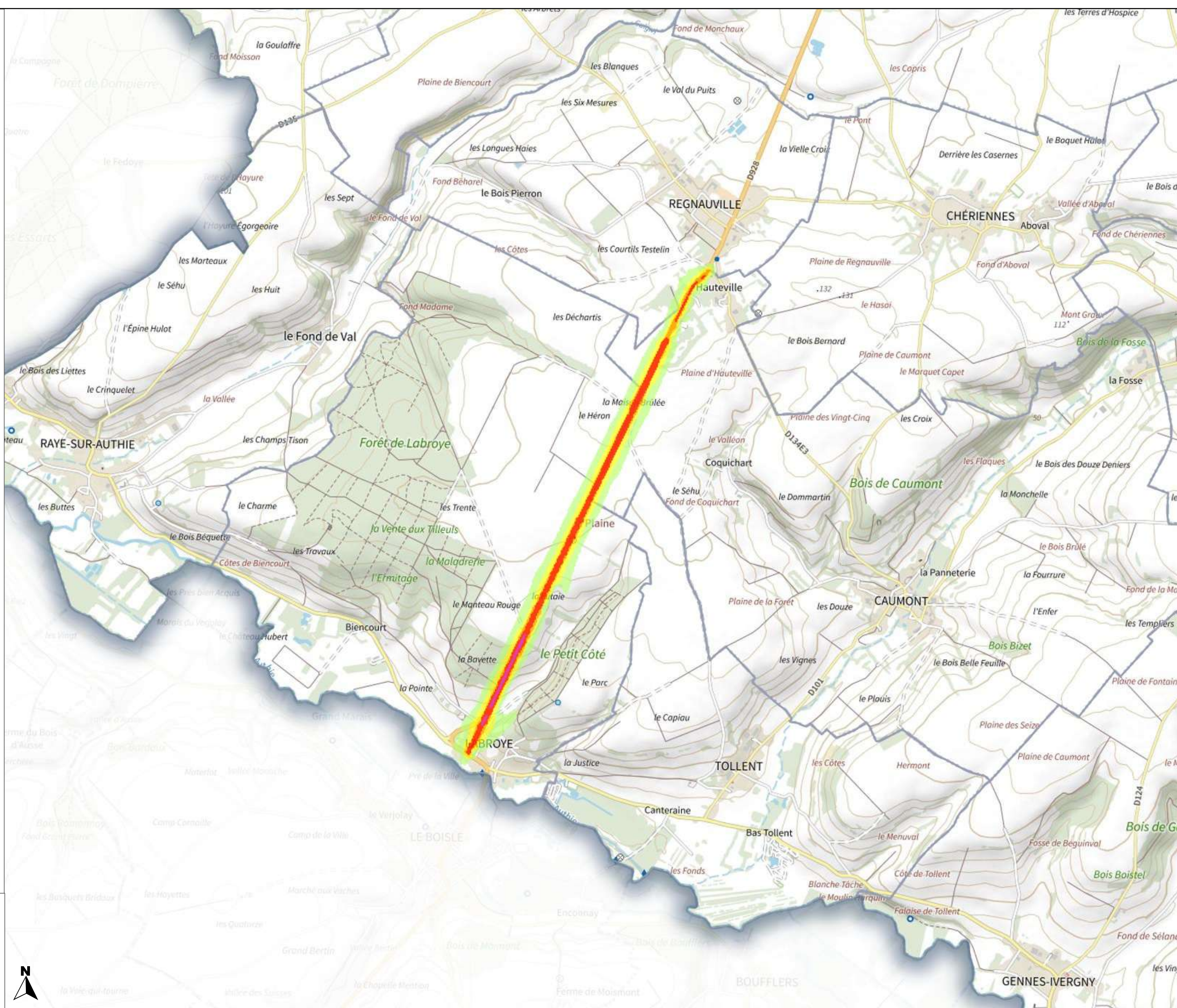



PRÉFET DU PAS-DE-CALAIS

Liberté
Égalité
Fraternité

Carte de bruit stratégique
de la 4ème échéance
de la directive 2002/49/CE

Réseau routier
non concédé
Type A - Ln

Planche 2-62

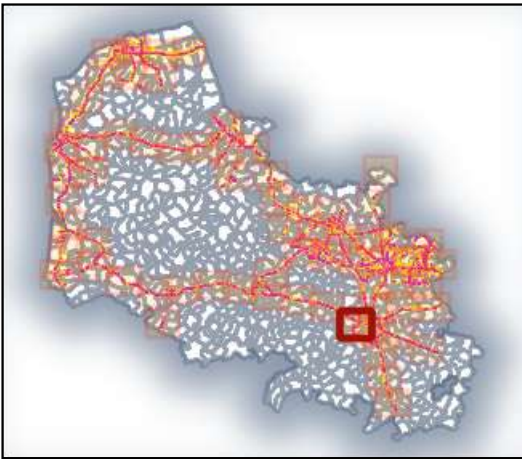

Valeurs isophones
de nuit en Db(A)

- 50-55
- 55-60
- 60-65
- 65-70
- >70

0 0.5 1 km

Direction départementale
des territoires et de la mer
du Pas-de-Calais

Réalisation : MCSIG
Source : DDTM 62
CEREMA
BD Topo, ©© IGN v2
Date : 20 janvier 2023
Référence : 2023-014

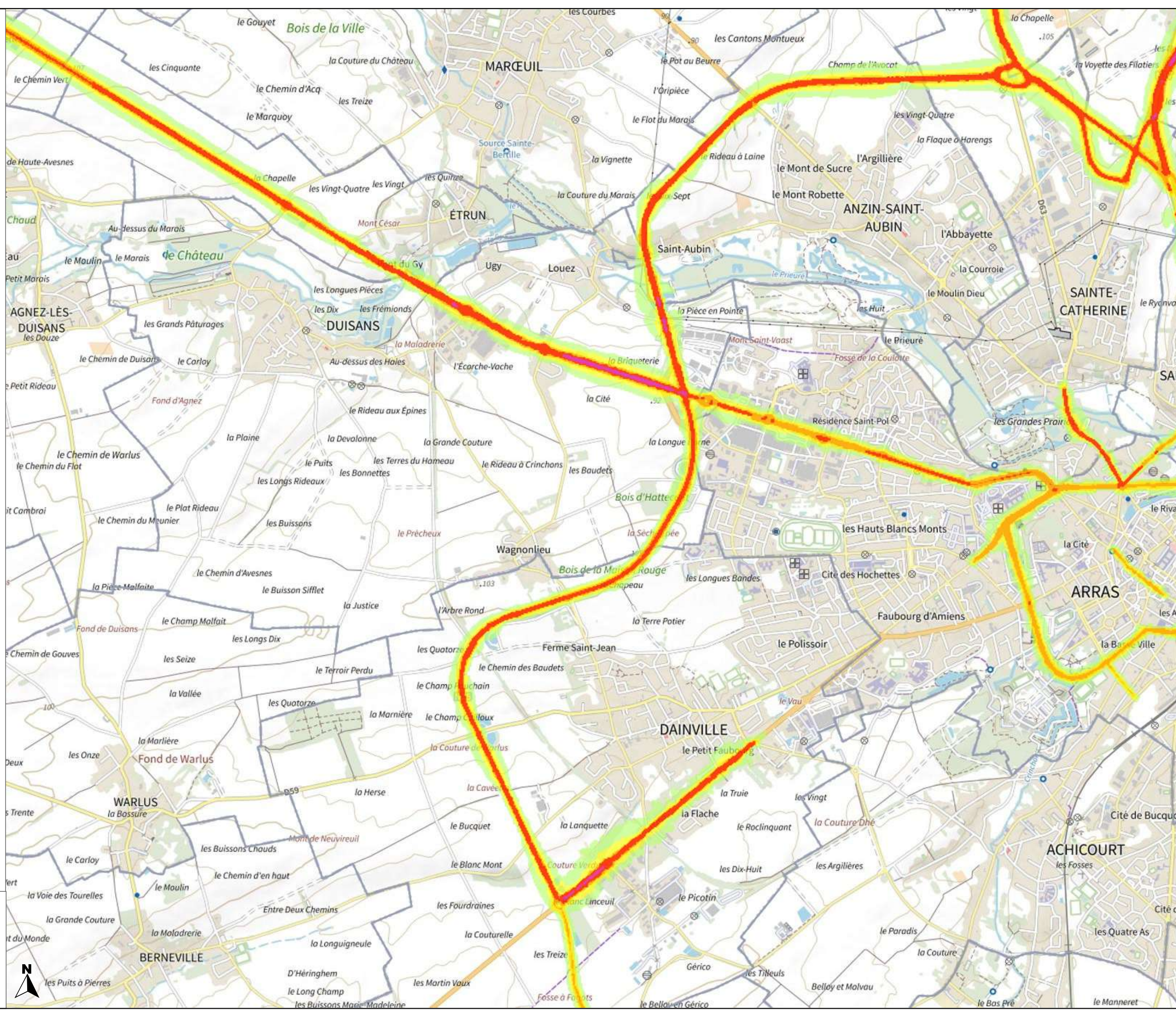



PRÉFET DU PAS-DE-CALAIS

Liberté
Égalité
Fraternité

Carte de bruit stratégique
de la 4ème échéance
de la directive 2002/49/CE

Réseau routier
non concédé
Type A - Ln

Planche 2-63

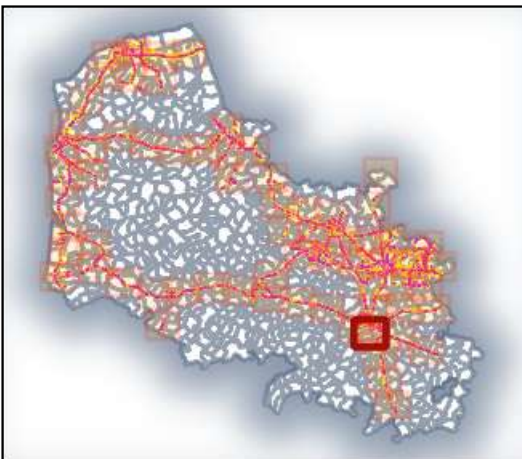

Valeurs isophones
de nuit en Db(A)

- 50-55
- 55-60
- 60-65
- 65-70
- >70

0 0.5 1 km

Direction départementale
des territoires et de la mer
du Pas-de-Calais

Réalisation : MCSIG
Source : DDTM 62
CEREMA
BD Topo, ©© IGN v2
Date : 20 janvier 2023
Référence : 2023-014

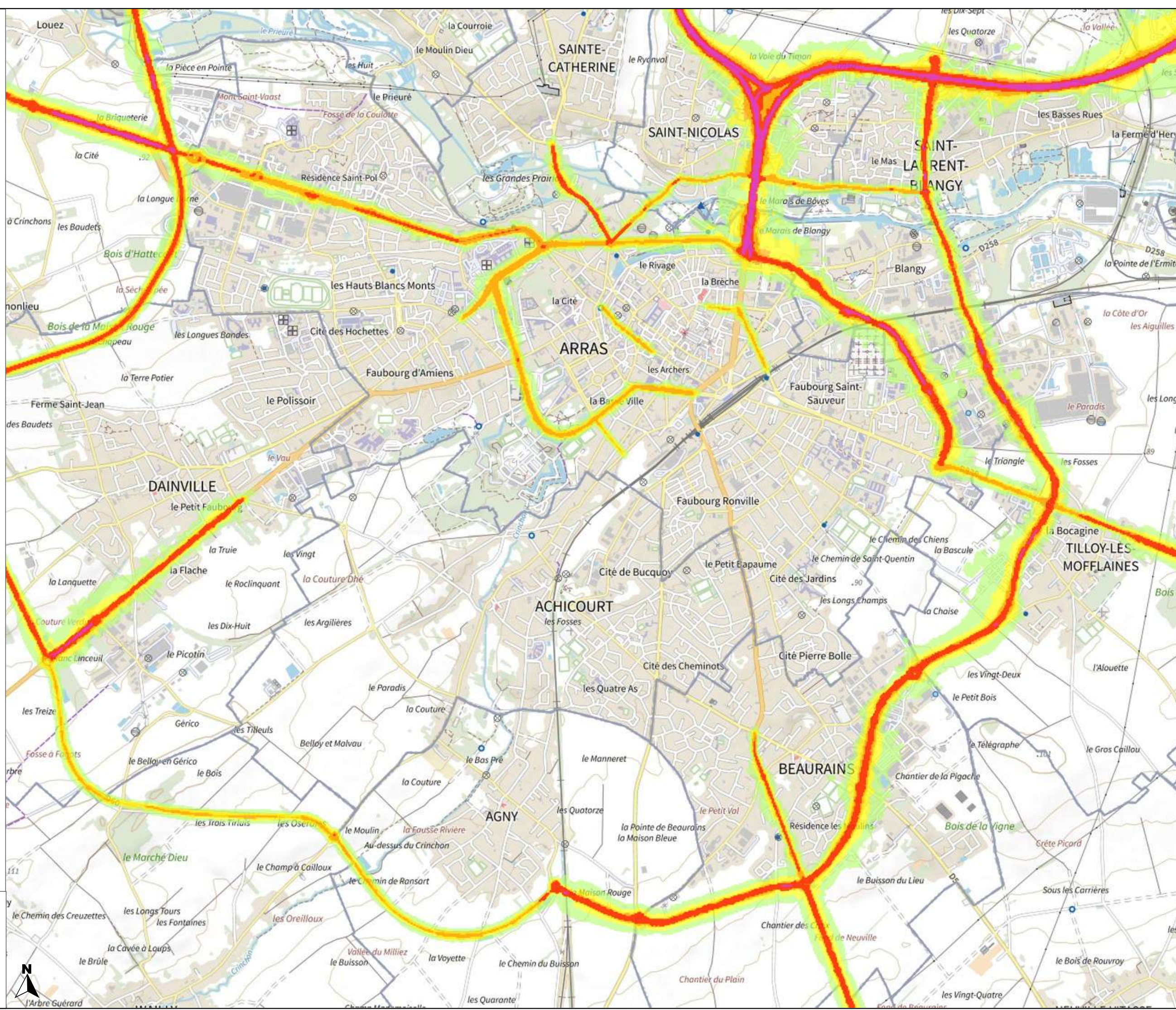



PRÉFET DU PAS-DE-CALAIS

Liberté
Égalité
Fraternité

Carte de bruit stratégique de la 4ème échéance de la directive 2002/49/CE

Réseau routier non concédé Type A - Ln

Planche 2-64

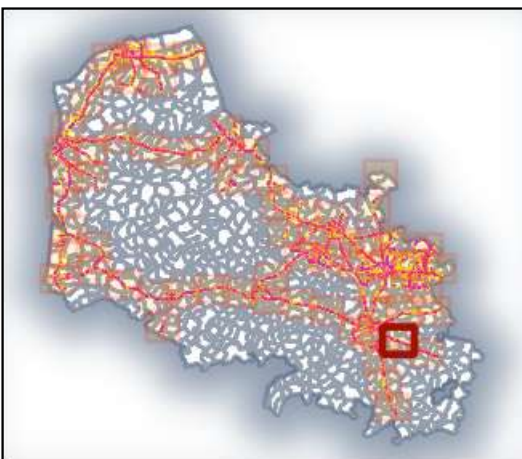

Valeurs isophones de nuit en Db(A)

- 50-55
- 55-60
- 60-65
- 65-70
- >70

0 0.5 1 km

Direction départementale des territoires et de la mer du Pas-de-Calais

Réalisation : MCSIG
Source : DDTM 62
CEREMA
BD Topo, © IGN v2
Date : 20 janvier 2023
Référence : 2023-014





PRÉFET DU PAS-DE-CALAIS

Liberté
Égalité
Fraternité

Carte de bruit stratégique de la 4ème échéance de la directive 2002/49/CE

Réseau routier non concédé Type A - Ln

Planche 2-65

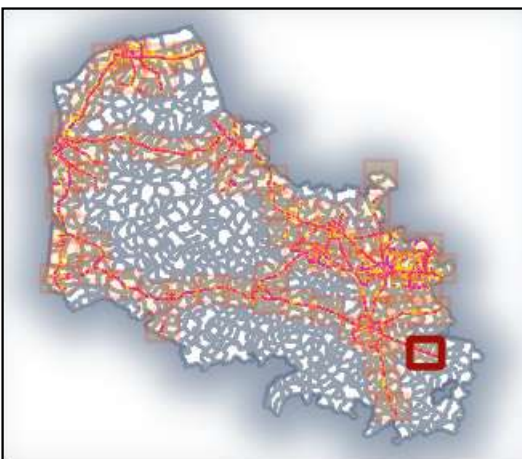

Valeurs isophones de nuit en Db(A)

- 50-55
- 55-60
- 60-65
- 65-70
- >70

0 0.5 1 km

Direction départementale des territoires et de la mer du Pas-de-Calais

Réalisation : MCSIG
Source : DDTM 62
CEREMA
BD Topo, ©© IGN v2
Date : 20 janvier 2023
Référence : 2023-014

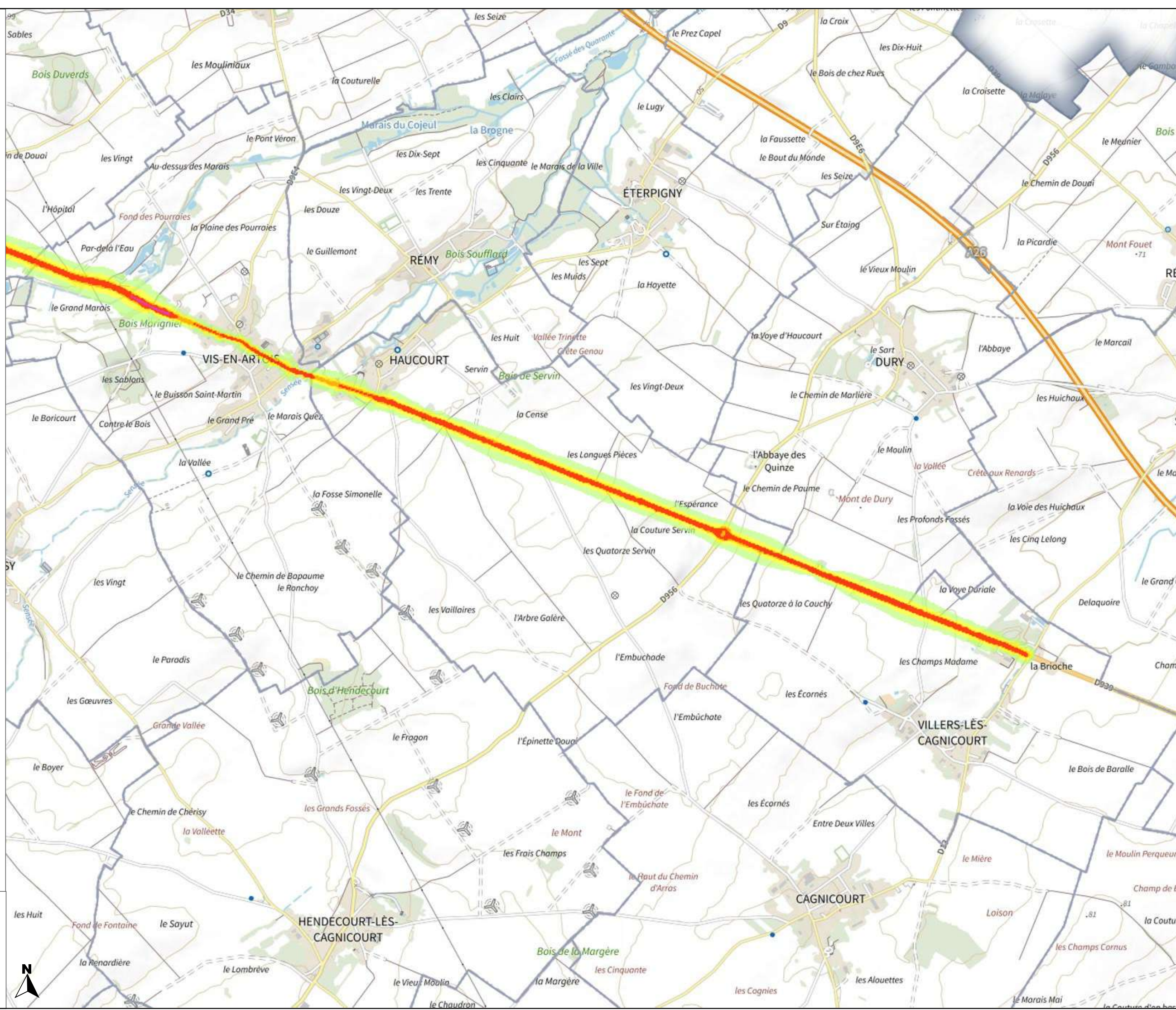



PRÉFET DU PAS-DE-CALAIS

Liberté
Égalité
Fraternité

Carte de bruit stratégique de la 4ème échéance de la directive 2002/49/CE

Réseau routier non concédé Type A - Ln

Planche 2-66

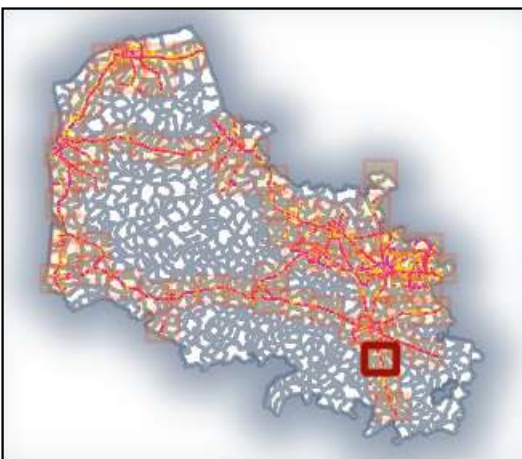

Valeurs isophones de nuit en Db(A)

- 50-55
- 55-60
- 60-65
- 65-70
- >70

0 0.5 1 km

Direction départementale des territoires et de la mer du Pas-de-Calais

Réalisation : MCSIG
Source : DDTM 62
CEREMA
BD Topo, ©© IGN v2
Date : 20 janvier 2023
Référence : 2023-014





PRÉFET DU PAS-DE-CALAIS

Liberté
Égalité
Fraternité

Carte de bruit stratégique
de la 4ème échéance
de la directive 2002/49/CE

Réseau routier
non concédé
Type A - Ln

Planche 2-67

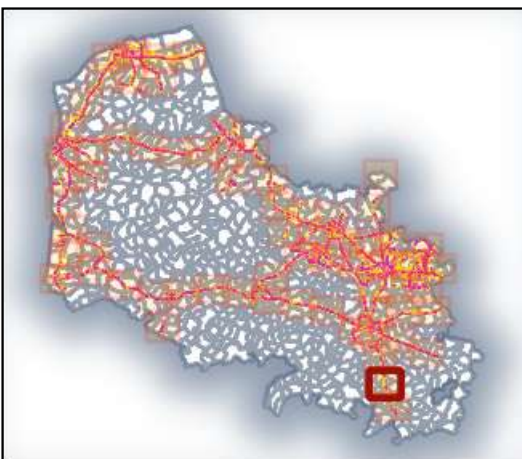

Valeurs isophones
de nuit en Db(A)

- 50-55
- 55-60
- 60-65
- 65-70
- >70

0 0.5 1 km

Direction départementale
des territoires et de la mer
du Pas-de-Calais

Réalisation : MCSIG
Source : DDTM 62
CEREMA
BD Topo, ©© IGN v2
Date : 20 janvier 2023
Référence : 2023-014

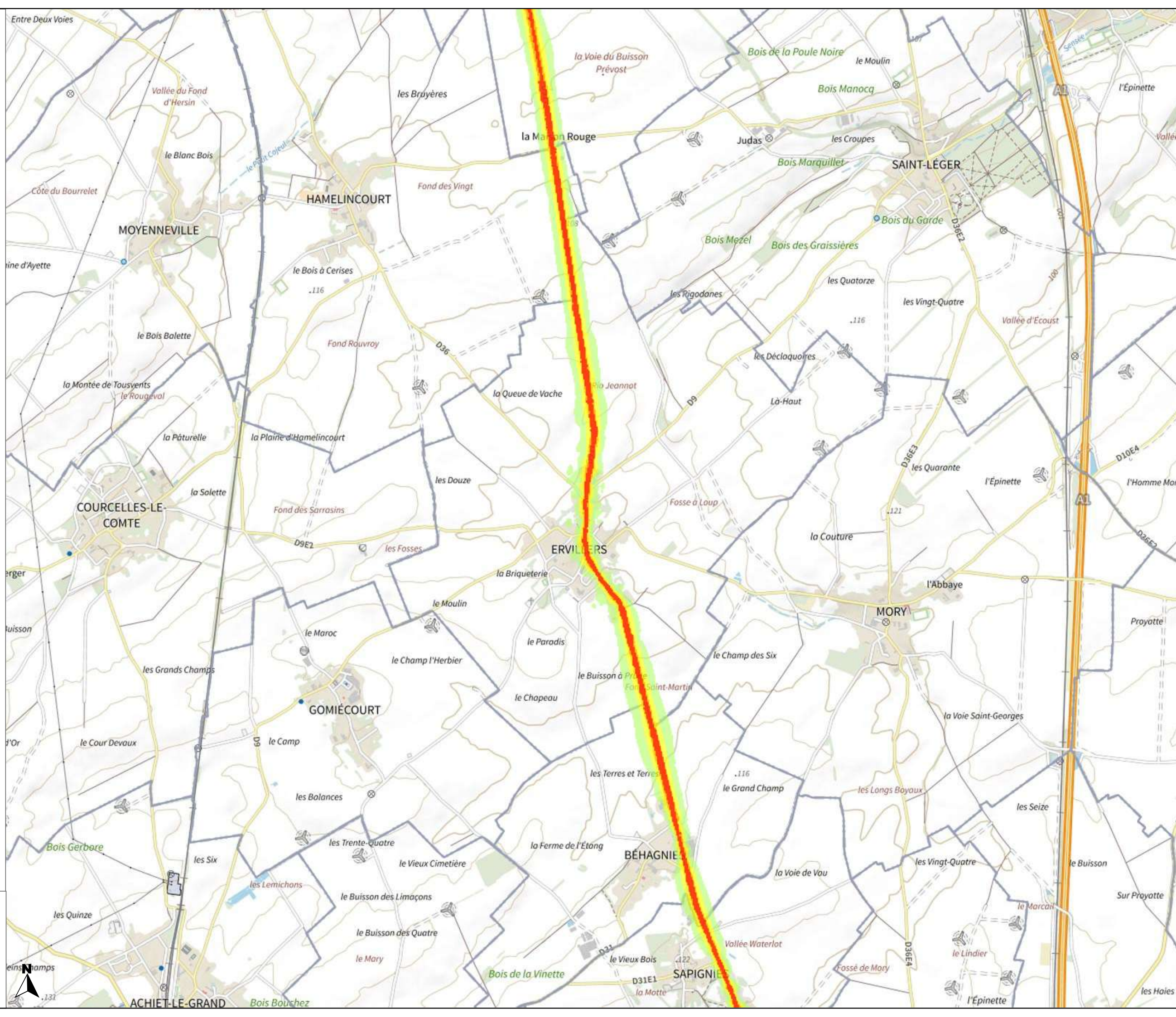



PRÉFET DU PAS-DE-CALAIS

Liberté
Égalité
Fraternité

Carte de bruit stratégique
de la 4ème échéance
de la directive 2002/49/CE

Réseau routier
non concédé
Type A - Ln

Planche 2-68

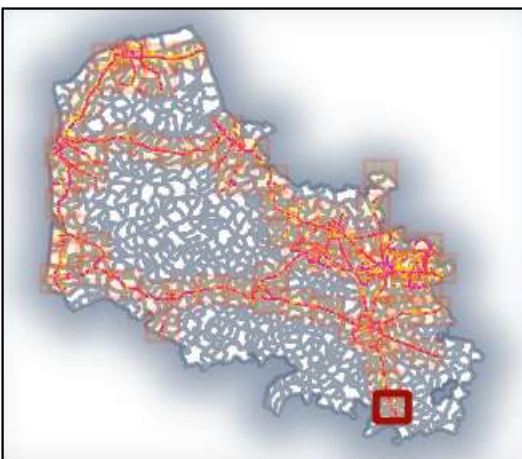

Valeurs isophones
de nuit en Db(A)

- 50-55
- 55-60
- 60-65
- 65-70
- >70

0 0.5 1 km

Direction départementale
des territoires et de la mer
du Pas-de-Calais

Réalisation : MCSIG
Source : DDTM 62
CEREMA
BD Topo, ©© IGN v2
Date : 20 janvier 2023
Référence : 2023-014

